

おりもとキッズニュース 4月号

折本小学校放課後キッズクラブ 2023.3.24



キッズの様子

2月13日(月)～17日(金) ディスクミサンガ



読み聞かせ



3月11日(土) 野点

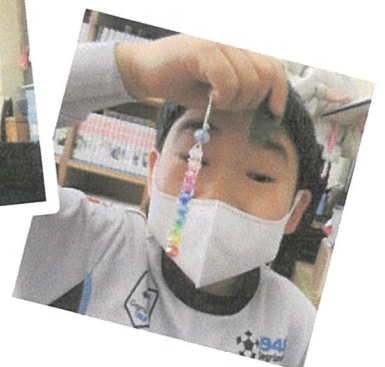

3月13日(月)～17日(金)
ビーズストラップ

4月の予定

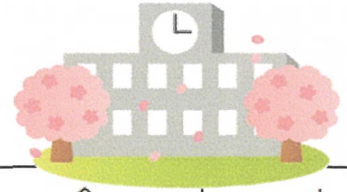

日	月	火	水	木	金	土
						1 春休み
					2023年度 第2期受付開始	
2	3 春休み	4 春休み	5 春休み	6 春休み	7 始業式 入学式	8
	区分1は午後	区分1は午後	区分1は午後	区分1は午後	区分2のみ 工作教室	
9	10 午前授業	11 午前授業	12 午前授業	13 給食開始	14	15
	区分2のみ	区分2のみ	ドッジボール 2:00~4:00		工作教室	
16	17	18	19	20	21	22
	★キーホルダー作り①	★キーホルダー作り②	ドッジボール 学校終了後~4:00	★キーホルダー作り③	★キーホルダー作り④ 工作教室	
23	24	25	26	27	28	29
			ドッジボール 学校終了後~4:00		工作教室	昭和の日

※4月のプログラムは、ドッジボール、工作教室、キーホルダー作りを実施予定です。

ドッジボールは毎週水曜日。学校終了後~4:00まで。持ち物：タオル、水筒。

- ・12日のドッジボールは、自宅でお昼を食べてからご参加ください。（区分1）
- ・民間学童への引渡しは、下校時刻にお迎えに来られる学童へ引渡しします。

※利用予定表は、利用希望日の前日までにご提出ください。

キッズクラブにご理解ご協力いただきありがとうございます。

土曜日は8:30~、夏休みなどの学校休業日（日・祝日除く）は、8:00から開所します。

利用予定表には、来所時間の記入をお願いします。

★キッズクラブ利用時に警報等の発表や大規模地震等が発生した場合は、学校同様「親族」もしくは、申込書に記載された「代理引き取り人」の方のみの引取りになります。





◆キッズクラブの利用について◆



新型^{しんがた}コロナウィルス感染症^{かんせんしん}拡大^{かくだい}防止^{ぼうし}の^{たいおう}対応^{たいおう}について、ご^{りかい}理解^{りかい}

ご^{きょうりよく}協力^{きょうりよく}いただき、^{ありがとう}ありがとうございます。

区分^{くぶん}1（わくわく）の^{じどう}児童^{かい}は、^{かいぎしつ}2階^{うけい}こども会議室^{うけい}での^{うけい}受入れ^{うけい}になります。

尚^{なお}、^{がっこう}学校^{じょうきよえんこう}の^{ばあい}状況^{ばあい}で^{しょうち}変更^{しょうち}になる^{しょうち}場合^{しょうち}もありますので、ご^{しょうち}承知^{しょうち}お^{しょうち}きください。

*4月^{がつ}は^{こうさくきょうしつ}ドッジボール^{つく}と^{よてい}工作教室^{よてい}、^{つく}キーホルダー^{よてい}作り^{よてい}を^{よてい}予定^{よてい}しております。

・^{そとあそ}外遊び^{とき}の^{ぼうし}時は^{ひつよう}帽子^もと^{ひと}ハンカチ^{そとあそ}が^で必要^でです。^も持^{ひと}っていない^{そとあそ}人は^で外遊び^でに^で出^でられません。

●^{へいじつ}平日^{りようよてい}の利用^{ぜんじつ}希望^{ていしゅつ}日に^{ていしゅつ}○をし、^{ていしゅつ}利用^{ていしゅつ}予定^{ていしゅつ}の前^{ていしゅつ}日^{ていしゅつ}まで^{ていしゅつ}にご^{ていしゅつ}提出^{ていしゅつ}ください。

●^{てすう}お手数^{りようよてい}ですが、^{ちよくは}利用^{ちよくは}予定^{ちよくは}を^{ちよくは}直接^{ちよくは}入力^{ちよくは}された^{ちよくは}場合^{ちよくは}も、^{ちよくは}予定^{ちよくは}表^{ちよくは}を^{ちよくは}ご^{ちよくは}提出^{ちよくは}ください。

●^{かいぎしつこうじ}会議室^{ため}工事^{みんか}の^{がくどう}為^い、^{じどう}民間^{しょうこうぐち}学童^{たいき}へ^{たいき}行^{たいき}かれる^{たいき}児童^{たいき}は^{たいき}昇^{たいき}降^{たいき}口^{たいき}での^{たいき}待^{たいき}機^{たいき}になり^{たいき}ます。

^{りようよていひょう}利用^{りようよていひょう}予定^{りようよていひょう}表^{りようよていひょう}の^{りようよていひょう}右^{りようよていひょう}下^{りようよていひょう}、^{りようよていひょう}当^{りようよていひょう}て^{りようよていひょう}は^{りようよていひょう}ま^{りようよていひょう}る^{りようよていひょう}学^{りようよていひょう}童^{りようよていひょう}欄^{りようよていひょう}に^{りようよていひょう}○^{りようよていひょう}を^{りようよていひょう}し^{りようよていひょう}て^{りようよていひょう}く^{りようよていひょう}だ^{りようよていひょう}さ^{りようよていひょう}い^{りようよていひょう}。（^{りようよていひょう}要^{りようよていひょう}キ^{りようよていひょう}ズ^{りようよていひょう}カ^{りようよていひょう}ー^{りようよていひょう}ド^{りようよていひょう}）

^{りようよていひょう}な^{りようよていひょう}る^{りようよていひょう}べ^{りようよていひょう}く^{りようよていひょう}下^{りようよていひょう}校^{りようよていひょう}時^{りようよていひょう}刻^{りようよていひょう}に^{りようよていひょう}お^{りようよていひょう}迎^{りようよていひょう}え^{りようよていひょう}に^{りようよていひょう}来^{りようよていひょう}て^{りようよていひょう}い^{りようよていひょう}た^{りようよていひょう}だ^{りようよていひょう}け^{りようよていひょう}る^{りようよていひょう}よ^{りようよていひょう}う^{りようよていひょう}、^{りようよていひょう}お^{りようよていひょう}願^{りようよていひょう}い^{りようよていひょう}た^{りようよていひょう}し^{りようよていひょう}ま^{りようよていひょう}す。

●^{りよう}ス^{うけい}ポ^かツ^{りよう}ト^{きぼう}利^{さい}用^{とうじつ}は^{れんらく}受^{れんらく}入^{れんらく}れ^{れんらく}可^{れんらく}。^{れんらく}利^{れんらく}用^{れんらく}希^{れんらく}望^{れんらく}の^{れんらく}際^{れんらく}は^{れんらく}、^{れんらく}当^{れんらく}日^{れんらく}の^{れんらく}2^{れんらく}:^{れんらく}00^{れんらく}ま^{れんらく}で^{れんらく}に^{れんらく}ご^{れんらく}連^{れんらく}絡^{れんらく}く^{れんらく}だ^{れんらく}さ^{れんらく}い^{れんらく}。

*お^{むか}迎^なえ^{りよう}無^{りよう}しの^{りよう}利用^{りよう}について

*4月^{がつ}から^{むか}のお^な迎^{きたく}え^{じかん}無^{じかん}しの^{じかん}帰^{むか}宅^な時^{きたく}間^{じかん}は・・・

区分^{くぶん}1⇒4:00ま^{くぶん}で、^{くぶん}区分^{くぶん}2⇒5:00ま^{くぶん}で^{くぶん}になり^{くぶん}ます。

それ^{じかん}ぞ^すれ^{ばあい}の^{ゆうりよう}時^{えん}間^{ちよう}を^{りよう}過^{りよう}ぎ^{りよう}た^{りよう}場^{りよう}合^{りよう}は^{りよう}、^{りよう}有^{りよう}料^{りよう}も^{りよう}し^{りよう}く^{りよう}は^{りよう}延^{りよう}長^{りよう}料^{りよう}が^{りよう}か^{りよう}か^{りよう}り^{りよう}ま^{りよう}す。

^{ちゆうい}ご^{ちゆうい}注^{ちゆうい}意^{ちゆうい}く^{ちゆうい}だ^{ちゆうい}さ^{ちゆうい}い^{ちゆうい}。

*『^{つく}キー^{つく}ホル^{つく}ダー^{つく}作^{つく}り』^{つく}について

*日^{にち}時^じ：4月^{がつ}17日^{にち}（^{げつ}月^ひ）～21日^{きん}（^{きん}金^{きん}） 2:00～4:00

会^{かい}場^{じょう}：キ^{ちゆう}ズ^{せん}ル^{せん}ーム^{せん}（^{せん}抽^{せん}選^{せん}）

持^もち^も物^も：キ^もズ^もカ^もー^もド^も

・レ^{つく}ジ^{はん}ンの^いキー^すホル^えダー^じを^じ作^じり^じま^じす。^じ半^じ径^じ2cm^じ以^じ内^じで^じ好^じき^じな^じ絵^じを^じご^じ持^じ参^じく^じだ^じさ^じい^じ。



保護者の皆様へ

●2023年度・キッズクラブ登録申込みについて！

- ・キッズクラブでは、年度ごとに登録申込みが必要になります。
郵便局等で保険制度見舞金をお振込み頂き、申込書に領収証のコピーを添付し、必要事項をご記入の上、キッズクラブまでご提出ください。
尚、保護者の方が来られない場合は、記載事項のモシが無いようご確認ください。

★ 登録受付期間 ★

- ・第2期・・・4月6日（木）～随時 ⇒ 申込みの翌日から利用可（通常）

※第1期申込みは終了しました。

- 2023年度のキッズカードをお持ちでない人は、4月1日からのご利用はできません。
尚、春休み中、区分1の児童は限定受入れとなり、利用できない場合もあります。
ご注意ください。（スポット利用は可）



●会議室工事に伴う区分1利用制限について！

- ・会議室の工事が終了するまで、区分1の児童の利用方法（場所）が変更になります。
低学年の昇降口辺りで受付し、民間学童のお迎えが終了次第、空き教室に移動します。
お迎えの際は正門のキッズインターホンで児童氏名と学年をお伝えいただき、『低学年の昇降口前』でお待ちください。
また、利用する空き教室も固定ではないので、状況によって変更になります。
ご注意ください。

★ 民間学童をご利用の方へ ★

- ・民間学童をご利用の方は、下校時刻にお迎えに来て頂けるよう連絡をお願いします。
民間学童のお迎えが終了するまでは昇降口で待機になってしまいますので、ご協力の程宜しくおねがいいたします。

学校の工事に伴い、キッズ利用へもご不便をお掛けしてしまい恐縮ですが、

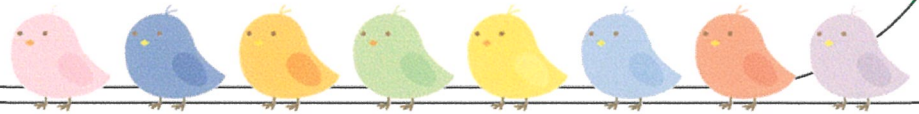

★ 写真の掲載とビデオ撮影について ★

- キッズニュースは毎月配布の他、よこはまユースのホームページに掲載しています。
ご家庭の事情などで写真掲載を望まない場合は、キッズクラブまでご連絡ください。

運営・管理 公益財団法人 よこはまユース

折本小学校放課後キッズクラブ

発行：松浦・平田



〒224-0043 横浜市都筑区折本町1321 TEL 045-942-6423