

おりもとキッズニュース 8月号

折本小学校放課後キッズクラブ 2022.7.20



キッズの様子

準備運動は大切！



ドッジボール (毎週水曜日)

ドッジボールのメンバー募集しま～す！



ボール投げの練習！



作戦会議中!!





8月の予定

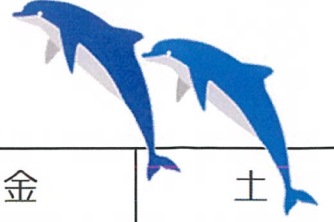

日	月	火	水	木	金	土
	1	2	3	4	5	6
	水遊び 1:30~4:00	水遊び 1:30~4:00	ドッジボール 10:00~12:00	水遊び 1:30~4:00	水遊び 1:30~4:00	
7	8	9	10	11	12	13
				山の日	工作教室	
14	15	16	17	18	19	20
			ドッジボール 10:00~12:00		工作教室	
21	22	23	24	25	26	27
			ドッジボール 10:00~12:00		工作教室	
28	29	30	31			
	学校開始 区分2のみ	給食開始 区分2のみ	ドッジボール 学校終了後~4:00			

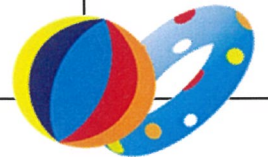

※8月のプログラムは、ドッジボール、水遊び、工作教室を実施予定です。

ドッジボールは毎週水曜日。夏休み中は10:00~12:00まで。持ち物：タオル、水筒、上履き。

※『熱中症警戒アラート』が発表された場合、区分1の児童の利用は休止になります。

・学校開始後の民間学童への引渡しは、下校時刻にお迎えに来られる学童のみにになります。

※利用予定表は利用希望日より以前、なるべくお早めにご提出ください。

キッズクラブにご理解ご協力いただきありがとうございます。

土曜日は、8:30から開所です。ご注意ください。

夏休み利用予定表には、利用予定時間の記入をお願いします。

★キッズクラブ利用時に警報等の発表や大規模地震等が発生した場合は、学校同様「親族」もしくは、申込書に記載された「代理引き取り人」の方のみの引取りになります。

◆キッズクラブの利用について◆

新型^{しんがた}コロナウィルス感染症^{かんせんじょう}拡大^{たいだい}防止^{ぼんし}の対応^{たいおう}について、ご理解^{りかい}
ご協力^{きょうりょく}いただき、ありがとうございます。

区分^{くぶん}1（わくわく）の児童^{じどう}は、引続き^{ひきつづ}限定的^{げんていてきりよう}な利用^{りよう}になります。

週^{しゅう}3回^{かい}程度^{ていど}、会議室^{かいぎしつ}もしくはこども会議室^{たいおう}での対応^{たいおう}になります。

尚^{なお}、学校^{がっこう}の状況^{じょうきょう}で変更^{へんこう}になる場合^{ばあい}もありますので、ご承知^{しょうち}おきください。

*7月^{がつ}のプログラムは、ドッジボール^{どうじぼーる}と工作教室^{こうさくきょうしつ}、水遊び^{みづあそ}（夏休み^{なつやす}）を予定^{よてい}。

●平日^{へいじつ}週^{しゅう}3回^{かい}程度^{ていど}利用^{りよう}可^か。希望^{きぼう}日に○をし、利用^{りよう}予定^{よてい}の前日^{ぜんじつ}までにご提出^{ていしゅつ}ください。

●民間^{みんかん}学童^{がくどう}へ行^いかれる児童^{じどう}は、校舎^{こうしゃ}1階^{かい}の会議室^{かいぎしつ}にて対応^{たいおう}いたします。

利用^{りよう}予定^{よてい}表^{ひょう}の右下^{みぎした}、当^あてはまる学童^{がくどう}欄^{らん}に○をしてください。（要^{よう}キッズカード）

なるべく下校^{げこう}時刻^{じこく}にお迎^{むか}えに來^きていただけるよう、お願い^{ねが}いたします。

●スポット^{りよう}利用^{うけい}は受入^かれ可^か。利用^{りよう}希望^{きぼう}の際^{さい}は、当日^{とうじつ}の2:00までにご連絡^{れんらく}ください。

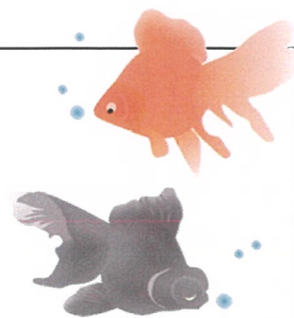

* 外遊^{そとあそ}びについて

●天気^{てんき}の良い^{よい}日は、できるだけ外遊^{そとあそ}びを實施^{じっし}します。

外遊^{そとあそ}びの際^{さい}は、帽子^{ぼうし}とハンカチ^{ひつよう}が必要です。

もっていない人は外遊^{そとあそ}びに出^でられませんので、必ず^{かなら}も持^もたせてください。

また、汗^{あせ}をかきやすい子^こは、汗拭^{あせふ}きタオル^きや着替^{きが}えのシャツがあると

よいかと思^{おも}われます。

* 悪天候^{あくてんこうじ}時^{たいおう}の対応^{たいおう}について

●近年^{きんねん}の異常^{いじょう}気象^{きしょう}や今後^{こんご}の台風^{たいふう}接^{せつ}近^{きん}に伴^{ともな}い、急^{きゅう}な天候^{てんこう}の变化^{へんか}や

ゲリラ^{ごうら}豪雨^{ようそう}が予想^{よそう}されます。

帰宅^{きたく}時間^{じかん}と悪天候^{あくてんこう}が重^{かさ}なった場合^{ばあい}、様子^{ようす}を見てから帰宅^{きたく}させたり、

多少^{たしよ}早^{あや}めに帰^{かえ}らせる事^{こと}もあります。

急遽^{きゅうきゅう}お迎^{むか}えに変更^{へんこう}される際^{さい}は、早目^{はやめ}にご連絡^{れんらく}頂^{ただ}けると

行き違^いいが無^なく助^{たす}かります。宜^{よろ}しくお願^{ねが}いいたします。





保護者の皆様へ



●当日の出欠について

- ・急な利用や欠席の場合は、必ずメールか電話にてご連絡をお願いします。
メールの場合は件名に【学年・組・児童氏名】、本文に理由を入れてください。

キッズからは、『利用（欠席）、受付けました。』のみ返信いたします。
尚、ご質問等に関しましては、状況によって児童帰宅後の返信になります事をご承知おきください。ご理解ご協力のほど、宜しく願いいたします。
また、送られてきたメールに返信しても、受信されないケースがあります。
お手数をお掛けし恐縮ですが、キッズのアドレスを受信許可に設定願います。

*民間学童を利用されるご家庭へ

今年度は、学校の授業時間が変則的になっております。お迎えの時間を伝える際は、特にご注意ください。（水曜日・木曜日・金曜日）
また、民間学童へ行かれる児童で、カード忘れや予定表未提出、欠席の連絡を頂けないケースが多々見られます。民間学童へスムーズな引渡しができるよう、お手数ですが出欠連絡等のご提出やカード忘れの無い様ご協力をお願いします。
※民間学童の引渡しは、下校時刻にお迎えに来られる学童のみ受入れ可能です。
それ以外は有料枠になります。ご注意ください。

●夏休み中の利用について

- ・7月21日(木)～8月27日(土)の夏休み中、区分1の児童は利用制限があります。
月・火・木・金は午後、水曜は午前のみになりますので、ご注意ください。
- ・午前中は通常の学校休業日同様、10:00までは学習の時間になりますので、
10:00まで学習できる分の学習道具を持たせてください。
- ・外遊びの際には、帽子とハンカチ（タオル）が必要です。特に汗をかく人は着替えもご持参ください。水筒の水も多めにお願いします。
尚、お昼を通して利用される場合は、暑くなってきましたので、お弁当に保冷剤を入れる等の対策をお願いします。



★ 写真の掲載とビデオ撮影について ★

キッズニュースは毎月配布の他、よこはまユースのホームページに掲載しています。
ご家庭の事情などで写真掲載を望まない場合は、キッズクラブまでご連絡ください。

運営・管理 公益財団法人 よこはまユース

折本小学校放課後キッズクラブ

発行：松浦・平田



〒224-0043 横浜市都筑区折本町1321 TEL 045-942-6423

夏休みの利用案内



7月21日(木)から夏休みが始まります。夏休みにキッズを利用される場合は注意事項をお読みいただき、お子さんと一緒にご確認ください。

夏休みの利用を希望する方は、お手数ですが「8月利用予定表」をご提出ください。

コロナウィルス感染拡大防止の為、受入れ人数に限りがあるので、事前申込みのみの対応になります。ご理解ご協力お願いいたします。

7月28日は午後から停電の為ご家庭で過ごせる人はご利用をお控えください。

区分1・夏休みの流れ

7月21日(木)～8月27日(土)



【水曜日】

8:30～キッズ受入れ



学習の時間



10:00～ドッジボール
自由時間

*8:30より前はキッズルームには入れません。

(暑さが予想されるので時間調整して来て下さい)

宿題、勉強、読書をする時間なので、

学習道具またはマンガ以外の本を持ってくること!

外で遊ぶ時は、必ず帽子をかぶります。

※前日の午後5時もしくは当日朝5時に、熱中症警戒アラートが発表された場合、区分1(わくわく)の利用は休止となります。

12:00～午前の部終了

午前の部利用児童は下校します。

*12:00～1:00はキッズの出入りはできません。

【月・火・木・金】

1:00～午後の部受入れ



*1:30～4:00 水遊び

DVD鑑賞～自由時間および水遊び



*帰宅時間は30分単位の集団下校です。

急な4:00以降の利用は、2:00までにご連絡ください。

4:00～キッズ終了

お迎え無しは、5:00までです。

おやつは4:30に食べます。

4:00～スポット利用(有料)

5:00以降は、お迎えが必要です。



7:00キッズ終了

*スポット利用：利用料800円+おやつ代100円

*スポット利用以外の区分1の急な利用はお控えください。

*注意事項①

- 今年度から、夏休み中の利用方法が変わりました。

午前中の受入れは水曜日。午後は月曜日、火曜日、木曜日、金曜日です。

- 持ち物：キッズカード、健康観察表、上履き、飲み物、帽子、ハンカチ、学習道具

その他必要と思われる物、自由遊び用グッズなど。(ゲーム機以外)

- *水遊び時の持ち物：水着、タオル、サンダル。尚、水鉄砲やゴーグルは持ってきても

構いませんが、破損等の場合は自己責任になります事をご承知おきください。

- ・うさぎ飼育当番があります。アレルギーのある人はご注意ください。

裏面に続きます





キッズ夏休み中の注意事項！②



- ① 校庭で遊んだ後など、汗で服がびしょ濡れになるので、タオルや着替えを持たせて下さい。
- ② 特にハンカチ忘れの無いよう、ご準備ください。
- ③ 熱中症対策もありますので、飲み物も多めに持たせてください。
- ④ キッズでは保健室のようにゆっくり休める場所がありません。体調が思わしくない時は無理して利用せず、ご自宅でお休みください。
- ⑤ 10:00までは学習の時間なので、必ず学習道具またはご自宅で読んでいるマンガ以外の本などを持ってきてください。学習道具を持参されない場合は、10:00以降のご利用をお勧めします。
- ⑥ 靴の履き間違いや、忘れ物が増えております。名前があればお知らせする事や確認が出来ますので、すべての持ち物には、分りやすい場所に必ずご記名ください。
- ⑦ 『熱中症警戒アラート』が前日の午後5:00、または当日の午前5:00に発表された場合、わくわく（区分1）の利用はできません。



◆夏休み中の登下校について

- *キッズクラブへ来た時は、校門でキッズ専用のインターホンを押し、学年組・氏名を言ってください。
- *水曜日は、10:00～ドッジボールを予定しております。暑さ指数等など体育館の状況により、実施できない場合もあります事を、ご承知おきください。
- *キッズの登下校は、靴下をはいて靴で来てください。サンダルでの登校は危険なのでご遠慮ください。尚、自転車での登校もできません。近隣に停めているケースも見られますのでご家庭でもご注意下さい。午前（水曜日）は8:30～12:00、午後（月・火・木・金）は1:00～4:00になります。お昼を通しての利用はできません。
- *登下校に関しては、保護者（本人）の責任となります。ご家庭でも安全について再度ご確認ください。

◆悪天候の対応について

- *近年の異常気象や今後の台風接近等に伴い、急な天候の変化やゲリラ豪雨が予想されます。帰宅時間に悪天候が重なった場合は、様子を見てから帰宅させたり、多少早めに帰らせる事もありますので、急遽お迎えに変更される際は、お早めにご連絡いただくと行き違いが無く助かります。



◆メール連絡への返信について

- *夏休みの間、キッズ開所後など、状況によりすぐに返信できない事が多々あります。また、お子さんの朝の様子でゆっくり来られる様な時は、その旨お知らせ頂けるとお助かります。出欠の確認は利用予定の1時間後頃から確認を行う予定であります。利用予定時間から大幅に遅れる場合は、早目にご連絡ください。利用時間にご注意ください。当日変更がある場合は、早目にメール送信して頂けると助かります。尚、お急ぎではない質問等に関しましては、通常通りキッズ閉所後に返信させていただきます。



運営・管理 公益財団法人 よこはまユース

折本小学校放課後キッズクラブ

発行：松浦・平田

〒224-0043 横浜市都筑区折本町1321 TEL045-942-6423

E-mail：orimoto-kids@peace.ocn.ne.jp

