

おりもとキッズニュース 8月号

折本小学校放課後キッズクラブ 2020.7.25

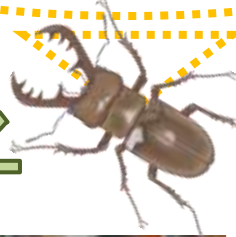

キッズの様子



こども会議室での様子

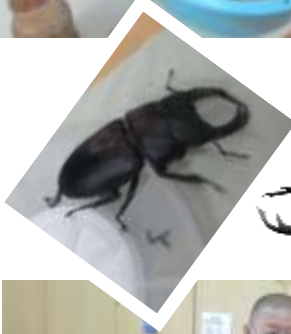

7月18日(土) くわがた研究会：継続



8月の予定

日	月	火	水	木	金	土					
						1					
2	3	夏休み	4 ⇒	5 ⇒	6 ⇒	7 ⇒	8				
9	10	山の日	11	夏休み	12 ⇒	13 ⇒	14 ⇒	15			
16	17	学校開始 4H・お弁当	18 ⇒	19 ⇒	20 ⇒	21 ⇒	22				
		夜間一時利用 区分2のみ利用可	⇒	⇒	⇒	⇒					
23 / 30	24	給食開始	25		26		27		28		29
											31

※通常プログラムは、ありません。

※利用予定表は、7月30日（木）までにご提出ください。



キッズクラブにご理解ご協力いただきありがとうございます。

長期休暇と土曜日などの学校休業日（日・祝除く）は8:30から開所します。

利用予定表には来所時間の記入をお願いします

- キッズクラブ利用時に警報等発令や大規模地震等が発生した場合は、学校同様「親族のみの引取り」になります。ご理解ご協力よろしくお願い致します。

夏休みの利用案内



8月3日（月）から夏休みが始まります。夏休みにキッズを利用される場合は注意事項をお読みいただき、お子さんと一緒にご確認ください。

夏休みの利用を希望する方は、お手数ですが「夏休み利用申込書」を提出してください。コロナウィルス感染拡大防止の為、受入れ人数に限りがあるので、事前申込みのみの対応になります。ご理解ご協力お願いいたします。

区分1・夏休みの流れ

8月3日(月)～8月14日(金)



8:30 ～ キッズ受入れ

*8:30 より前は校門内には入れません。



学習の時間

(こども会議室での受入れになります)

宿題、勉強、読書をする時間なので、



10:00 ～ 自由時間

学習道具またはマンガ以外の本を持ってくること!



外で遊ぶ時は、必ず帽子をかぶります。

光化学スモック注意報が発表された場合、

校庭遊びは中止となります。



12:00 ～ 午前の部終了

午前の部利用児童は下校します。

*12:00～1:00 はキッズの出入りはできません。

1:00 ～ 午後の部受入れ

午後の部：学習時間～自由遊び及びDVD鑑賞



5:00 ～ キッズ終了

帰宅時間は30分単位の集団下校です。

お迎え無しは、5:00 までです。



5:00 ～ 夜間一時利用（有料）

5:00 以降は、お迎えが必要です。

*夜間一時利用：利用料 800 円+おやつ代 100 円

7:00 キッズ終了

急な 5:00 以降の利用は、当日の 2:00 までにご連絡ください。

*注意事項 ①

- ・夏休み中は、こども会議室での受入れになります。
- ・午前か午後かをご指定下さい。
- ・お昼を挟んでの連続した利用はできません。
- ・持ち物：キッズカード、健康観察表、上履き、飲み物、帽子、ハンカチ、学習道具
その他自由遊び用グッズ（ゲーム機以外）
- ・学習道具を持参されない場合は、10:00 以降のご利用をお勧めします。
- ・うさぎ飼育当番があります。アレルギーのある人はご注意ください。



裏面に続きます

保護者の皆様へ

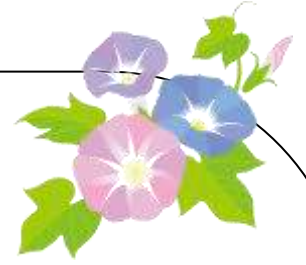

●2020年度・キッズクラブ利用登録について!!

キッズクラブは、年度ごとに利用登録が必要となります。

郵便局で障害見舞金制度負担金をお振込みの上、申込書に領収書のコピーを添付し必要事項を記入して**必ず保護者の方**がキッズクラブへ持参してください。

登録の翌日から利用できます。

※「学校生活管理指導表」を学校へ提出される際は、コピーをキッズクラブへもご提出ください。

●夏休み中の注意事項 ②

- ・校庭で遊んだ後など、汗で服がびしょ濡れになるので、タオルや着替えを持たせてください。特にハンカチ忘れの無いよう、ご準備ください。
- ・熱中症対策もありますので、飲み物も多めに持たせてください。
- ・キッズでは保健室のようにゆっくり休める場所がありません。体調が思わしくない時は無理して来所せず、ご自宅でお休みください。

●夏休み中の登下校について

- ・キッズクラブへ来た時は、校門でキッズ専用インターホンを押し、学年組・名前を言ってください。
- ・8:30より前に、校門内には入れません。暑い中、門の外で待っているのは危険ですので、8:30以降に着くよう調節して家を出て頂けたらと思います。
- ・キッズの登下校は、靴下をはいて運動靴で来てください。サンダルでの登校は禁止します。自転車での登校もできません。近隣に停めて来る事も禁止です。
- ・登下校に関しては、保護者（本人）の責任となります。ご家庭でも安全についてご確認ください。

●悪天候の対応について

近年の異常気象や今後の台風接近に伴い、急な天候の変化やゲリラ豪雨が予想されます。悪天候が重なった間合いは、様子を見てから帰宅させたり、多少早目に帰宅させる事もあります。急遽お迎えに変更される際は、お早めにご連絡頂けると行き違いが無く助かります。

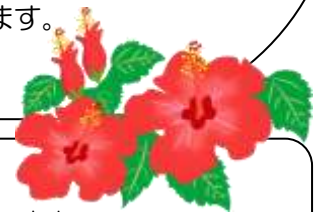

★写真の掲載とビデオ撮影について★

キッズニュースは毎月配布の他、よこはまユースのホームページに掲載しています。ご家庭の事情などで写真掲載を望まない場合は、キッズクラブまでご連絡ください。

運営・管理 公益財団法人 よこはまユース

折本小学校放課後キッズクラブ

発行：松浦・平田

〒224-0043 横浜市都筑区折本町 1321 TEL045-942-6423

E-mail：orimoto-kids@peace.ocn.ne.jp

