



横浜市立名瀬小学校放課後キッズクラブ

キッズニュース

2023年 2月号 NO.202

e-mail : nase-kids@kind.ocn.ne.jp

045-813-8394

☆ 2月の区分1（わくわく）利用について

区分1登録のお子さまも、下記の日程にご利用が可能です。感染拡大を防ぐため、3つの「密」を避けることを最優先に、当面は利用の時間・日数・学年を限定させていただきます。ご理解とご協力をお願いします。

<利用可能日> 2月1日（水）～2月28日（火）

<利用可能時間> 下校時間から2時間以内。最終、16時まで。

☆ 1・2・3年生 月曜日、水曜日、金曜日

☆ 4・5・6年生 火曜日、水曜日、木曜日

- ◆ 利用状況によって、利用をお受けできない場合もあります。
- ◆ 16時以降も利用を希望される区分1登録のお子さまの一時利用（800円+おやつ100円/回）は、曜日によらず可能です。

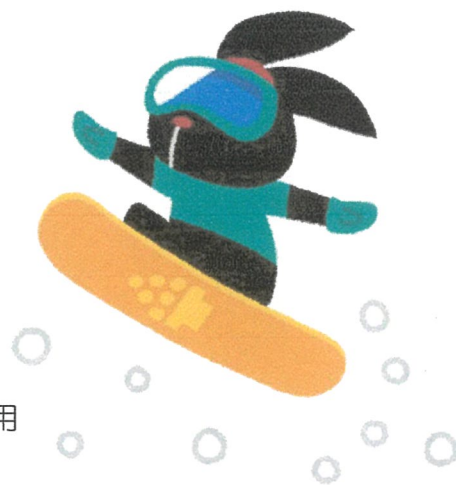

☆ 最終1人帰り時間は2月まで「4：30」です！

昨年10月1日より冬時間での運営の為、1人帰りができる時間は「4：30」までとなっております。4：30以降ご利用の方は、必ず保護者の方のお迎えが必要になりますので、ご注意ください。

また3月からは夏時間に変更となり、1人帰りの最終時間は「5：00」となります。ご承知おきください。

☆ 保護者の方による入退室システムへの利用予定直接入力について

昨年末に配布致しました「キッズニュース1月号」にてお知らせした通り、2月の利用予定分より、保護者の方が直接入退室システムへの利用予定入力をする試行を開始致します。

2023年4月の新年度からの利用料キャッシュレス化に伴い、本格的に保護者の方に入退室システムへの利用予定の入力をお願いすることになりますので、この機会に是非お試しください。

詳細につきましてはA4の別紙をご確認ください。



写真の掲載について/キッズニュースは印刷物のほか、よこはまユースのホームページに掲載されています。ご家庭のご事情などで写真掲載を望まれない場合は、キッズクラブまでご連絡ください。

☆ キッズクラブ利用申込について（2023年2月以降の利用について）

キッズクラブを利用するには年度毎に利用登録が必要になります。

- ① 利用希望の方は、必要事項を記入後、郵便局にて払込後の保険制度負担金振込用紙の領収書のコピー（原本保管）を申込書に貼付の上ご提出ください。
- ② 区分2（ゆうやけ・ほしぞら）でご利用予定の方は、「就労証明書」など、必要な書類も併せてご提出ください。（就労証明書は会社／事業所から発行され次第、ご提出ください。）
- ③ 登録・申込の受付は、随時、受け付けています。できるだけ保護者の方がご持参ください。
 なお、食品アレルギーがある場合は「学校生活管理指導表」（写）が必要です。
 何かご不明な点や、ご相談がある場合はキッズクラブへご連絡をお願い致します。

名瀬小学校放課後キッズクラブ [TEL：045-813-8394](tel:045-813-8394)

メール：nase-kids@kind.ocn.ne.jp

※2023年度版の「利用登録のご案内」については、2月に配布予定で準備を進めております。

3月より申し込みの受付が開始予定です。また、新たに今年の3月までにキッズクラブの利用を検討されている方は、保険料振込の最終日が1月31日までとなっておりますのでご注意ください。
2月以降に利用登録を検討されている方は、キッズクラブまでご相談ください。

☆ 区分2A／2B登録の保護者の皆様へのお願い

- (1) 月々の利用料のお支払いは、原則月初めのお迎えの際、または、前月のおやつ代精算の際に、現金払いでお願いいたします。お子様のご利用が一人帰りが多く、お迎えが難しい場合には、お手数でも、月に1度は、お支払いのためにご来所をお願いします。
- (2) 区分2にご登録の場合、1度も利用がない月でも利用料が発生いたします。ご了承ください。区分変更をご検討される場合は（5）をご参照ください。
- (3) おやつ代につきましては、月末に、おやつの利用回数に合わせて、実績で精算させていただきます。なお、月初めに、利用料と一緒に、利用見込みの回数で、先払いいただくことも可能です。但し、利用回数が減っても、原則、返金できませんのでご注意ください。
- (4) 区分2A（ゆうやけ）で登録された場合、お迎えが遅れて5時以降になりそうな場合には、事前にご連絡をお願いいたします。同時に、延長料（400円）のお支払いも発生しますので、ご注意ください。
- (5) キッズにおける利用区分は、月単位で変更することが可能です。もし翌月に、異なる区分への切り替えをご検討される場合は、当月中に、手続きをお願いいたします。
- (6) 区分2の方が一度区分1に変更し、その後また区分2へ変更される際には、再度就労証明書をご提出いただく必要がございます。
- (7) 急を要する連絡のために、登録していただいた携帯電話へ電話させていただくことがあります。しかし、お仕事の都合で、電話にでられない場合のために、極力、職場の連絡先の電話番号も、登録をお願いいたします。

(8) キッズクラブ利用時の一人帰りの時間について

- | | | |
|---------------|---|------|
| ① 夏時間（3月～9月） | ： | 5：00 |
| ② 冬時間（10月～2月） | ： | 4：30 |

（注）一人帰りの時間を超えての利用の場合、
安全のために、必ずお迎えをお願いいたします。



☆ キッズ写真館



クリスマス前の12月23日に
サプライズでビンゴ大会を開催しました♪
スタッフの先生がクリスマスソングに
合わせてフラダンスの披露も
してくれました！
とても盛り上がりましたね♡

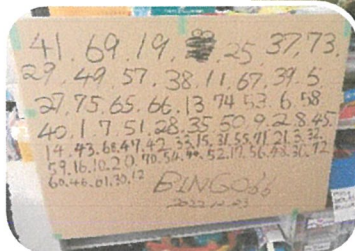

おやつも
クリスマス仕様！



年が明けてからの冬休みでは
お正月遊び「凧揚げ」を
楽しみました！
今年も楽しく遊ぼうね♪

冬休み明け初日は
「書初め」をしました。
1,2年生は初めての筆に
ドキドキ…！



12月の
「おもちゃ
アンケート」で
堂々の1位に
なった
おもちゃです！



☆ キッズクラブにおけるスタッフ研修について

◆キッズクラブでは、危機管理対応・児童との関わりなど、
現場スタッフの研修・訓練を実施しております。
今月は「情報セキュリティ・個人情報保護」についての研修を
実施致しました。



☆ 保護者のみなさまへ 大切なお知らせ

●お子様の安全・安心のために

- ①キッズカードへの必要事項の記入は、必ず保護者が行ってください。
- ②緊急時の連絡は、必ず取れるようにお願いします。
- ③メールアドレスの登録をお願い致します。緊急の連絡時ケータイが繋がらない場合には、メールで確認事項を連絡します。メールアドレスの受信許可設定をお願い致します。
- ④お子様の持ち物（筆箱、鉛筆、消しゴム、マスク、ハンカチ、ティッシュ、帽子、上着など）には、必ず名前の記入をお願い致します。

☆入退室システムについて☆

☆入退室システムへの利用予定の入力について☆

年末に配布致しました、「キッズニュース 1月号」にてお知らせした通り、来年度よりよこはまユース運営の全キッズクラブが「保護者の方が web 上から入退室システムへ直接利用予定を入力」していただくことになりました。（利用料金のキャッシュレス化に必要な作業です。）

その為、2月利用予定分より保護者の皆様にはお試してシステムへ利用予定の入力をお願いしたいと思います。A4の別紙にて入力方法をご案内しておりますので必ず目を通していただきますよう、よろしくお願い致します。

また、こちらは入退室システムへのメール登録が必須となりますので、未登録の方はお手数をお掛け致しますが、必ずご登録をお願い致します。

☆入退室システムへのメール登録について☆

今回キッズニュースと同時に配布致しました、A4 別紙のメールアドレス登録の便りをご確認いただけましたでしょうか。ご登録いただきますと、お子さんがキッズクラブをご利用の際に入退室のメールの受信や一斉配信メールの受信、お子さんの利用予定の入力が可能になります。

未登録の方は、必ずご確認くださいませようよろしくお願い致します。

※利用予定の入力方法についてとメールアドレスの登録方法のご案内用紙はキッズクラブにもご用意がございます。ご入用の方はキッズクラブまで取りにお越しください。

（お子様経由でも問題ございません。）

入退室システムにつきまして
ご不明な点などございましたら、お気軽に
キッズクラブ遠藤・高遠までお問い合わせください。



・利用予定表・利用カードは、**1、2年生**はキッズニュースといっしょに配ります。**3年生以上**は、キッズがやっている時間にとりにきてください。
・出・欠席の連絡は、メール・ファックス・電話で受け付けています。電話は、通常は**1時から、土曜・長期休日は8時30分**から受け付けます。

管理・運営(公財)よこはまユース

名瀬小学校放課後キッズクラブ

〒245-0051 横浜市戸塚区名瀬 776

TEL・FAX 045-813-8394

e-mail : nase-kids@kind.ocn.ne.jp



発行 遠藤悦郎 高遠礼子