

# 南小キッズニュース

TEL・FAX 713-1105 (キッズ直通)

まもなく夏休みに入ります。例年ですと待ちに待った楽しい夏休みとなるはずですが、今年は新型コロナウイルス感染拡大防止のため、三密を避けながらの活動となります。7月に引き続き区分1の方は限定的な利用となります。ご理解とご協力をお願い致します。



8月の予定

8月の一斉下校時刻：16時00分

来月の一斉下校時刻：17時00分

開=開室 弁=弁当必要な人 休=キッズ休み

利用申し込み ⇒ 来月の利用申し込みは 7月29日(水)までにご提出お願いいたします

| 日    | 月   | 火                              | 水                              | 木                              | 金                                | 土                          |                  |
|------|---|--------------------------------|--------------------------------|--------------------------------|----------------------------------|----------------------------|------------------|
|      | <div style="border: 2px solid orange; padding: 5px; display: inline-block;">                     区分1の受け入れは申込制とし、1時間の限定的な利用となります。<br/>                     学年、曜日、時間にご注意下さい。                 </div> |                                |                                |                                |                                  |                            | 1 開弁<br>8時半より開室  |
| 2 休  | 3 開弁<br>夏季休業開始<br>8時半より開室   | 4 開弁<br>区分1 1年生<br>9:30~10:30  | 5 開弁<br>区分1 2年生<br>9:30~10:30  | 6 開弁<br>区分1 3年生<br>9:30~10:30  | 7 開弁<br>区分1 456年生<br>9:30~10:30  | 8 開弁<br>8時半より開室            |                  |
| 9 休  | 10 休<br>山の日   | 11 開弁<br>区分1 1年生<br>9:30~10:30 | 12 開弁<br>区分1 2年生<br>9:30~10:30 | 13 開弁<br>区分1 3年生<br>9:30~10:30 | 14 開弁<br>区分1 456年生<br>9:30~10:30 | 15 開弁<br>8時半より開室<br>夏季休業終了 |                  |
| 16 休 | 17 開弁   | 18 開弁                          | 区分2のみ受け入れ<br>                  |                                |                                  | 21 開弁                      | 22 開弁<br>8時半より開室 |
| 23 休 | 24 開給食開始<br>区分1 1年生<br>下校後~15:30  | 25 開<br>区分1 3年生<br>下校後~15:30   | 26 開                           | 27 開<br>区分1 2年生<br>下校後~15:30   | 28 開<br>区分1 456年生<br>下校後~16:30   | 29 開弁<br>8時半より開室           |                  |
| 30 休 | 31 開<br>区分1 1年生<br>下校後~15:30  | 感染予防にご協力をお願いいたします。             |                                |                                |                                  |                            |                  |

## <区分1の利用> 1時間の限定的な利用 (申込制)

- 夏季休業期間 8/3(月)~8/15(土) 9:30~10:30  
 1年生: 火曜日 2年生: 水曜日 3年生: 木曜日 456年生: 金曜日
- 8/17(月)~8/22(土) 給食のない午前授業の期間 区分2のみ
- 8/24(月)~給食ありの通常期間 下校後1時間
- \* 一時利用の方は、17時以降も利用(800円+おやつ代100円)の方のみの受け入れ

## ◆8月利用予定の皆さんへ留意事項とお願い◆

新型コロナウイルス感染拡大防止により、区分1の方の利用は限定的な利用（申込制）となります。また三密を避けるために学年ごとに1時間程度の受け入れとなります。夏季休業期間はそれぞれの学年で曜日が違いますのでご注意ください。夏季休業終了後は、給食なしの期間が区分2のみ。給食ありの期間は学年ごとの下校後1時間の利用となります。期間によって学年、曜日、時間が違いますので確認の上での利用をお願いいたします。また、事前に予定を提出していただいた方のみ利用となりますので当日いきなりの利用はご遠慮願います。当キッズクラブは区分2の利用者が多く申込者多数の場合は利用をお控えいただく場合がございます。ご理解とご協力、よろしくお願いいたします。

## ◆キッズでの過ごし方・持ち物等◆

- キッズカードの連絡欄に体温の記入をお願いします。
- 必ずマスクの着用をお願いします。マスクの紐は緩いとずれ落ちる場合がありますので調節をしてあげてください。また、汚れたり、切れたりがありますので替えのマスクを数枚持たせてください。
- 新型コロナウイルス感染拡大防止のため、手洗い・消毒を重視しています。ハンカチ・タオル等を忘れず持たせてください。
- 新型コロナウイルス感染拡大防止のため、原則一人で利用できるものを使って過ごします。  
例) 宿題、読書、折り紙、あやとり、ぬり絵、ジグソーパズルなど。  
レゴなどのおもちゃは一人分ずつに分けて、ひとりで遊びます。
- 上履きは必ず持ち帰り、次の利用日にまたお持ちください。
- お子様の体調をご確認いただき、無理のない参加をお願い致します。



## ◆利用上の注意事項◆

- 一斉下校以降利用する場合は、保護者か保護者代理人のお迎えが必要です。
- 下校時、天候不良や一人帰りがご心配であれば積極的にお迎えをお願いいたします。
- 留守電利用の際には 〇年〇組・お子様のお名前・伝言内容をゆっくりとお話し下さい。
- キッズクラブご利用の日は、必ず「キッズカード(りようカード)」に必要事項ご記入の上、確認印を押していただきお子様に持たせてください。(不明な点がある場合、連絡先にお電話をさせていただきます。)
- お弁当が必要な日は、お弁当に保冷剤をつけて水筒も持たせて下さい。
- 毎朝、体温を測り、37.0℃以上の発熱がある場合には、放課後キッズの利用は控えてください。
- 予定の変更・キャンセルは必ずご連絡をお願いします。(当日のおやつ追加は、午後2時までとなります。)
- 休校日はリュックや手提げでの登校が可能です。上履きを必ずお持ちください。
- 休校日の開門(東門)は午前8時30分からとなります。早くお越しいただいても開門で



きませんのでご了承ください。

●学校に忘れ物をしてしまった場合、キッズから教室へ向かうことはできません。保護者の方の付き添いで担任の先生と確認し、取りに向かっていただくことになります。

●キッズでは傘の貸し出しはございません。各ご家庭にてご用意いただくようお願いいたします。

●お子様の持ち物には、必ず氏名を記載ください。似たような忘れ物が数多く発生しております。

●おやつ時間は午後5時から15分程度を予定しております。おやつを追加希望・取消のご連絡は午後2時までをお願いいたします。利用料金は、(区分1＝利用料とおやつ代の合計900円、区分2＝おやつ代100円)です。

\*急なおやつへの変更の場合は、おやつの内容が異なる場合もあります。また、17時のお迎えに間に合わないときには17時を過ぎた時点でおやつ扱いとなりますことをご承知おき下さい。

## ※キッズでお弁当を食べる方へ

■2年生以上のお子さんは視聴覚室で食べる場合があります。視聴覚室はテーブルがないため、1人用のレジャーシートをお持ちください。

■お弁当が傷みやすい時期ですので必ず保冷剤をお付けください。

■水筒は大きめのものをお持ちください。



## ★熱中症対策

・定期的に「お水タイム」を取り、声掛けをするようにしています。

・夏季休業期間中は水筒(水・お茶)のほかに、スポーツ飲料などをご用意ください。

・ハンカチのほかに汗拭きタオルなどを持たせてください。

・外遊びの際は、マスクを外して距離を取るようにし、密を回避します。

なるべく涼しい時間帯に出るようにし、こまめな水分補給と休憩を心がけます。



## ★感染予防対策

・必ずマスクの着用をお願いしています。替えのマスクの用意もお願いします。

・手洗い・手指の消毒の徹底に心がけています。入室前、トイレ後、おやつ前後など。

・キッズルームでは、テーブルにL字型の仕切りを付け隣との接触を防いでいます。

・視聴覚室では、接触を防ぐため1人用のスペースに区切りその中だけで過ごします。

・開所の前と後にテーブル、ロッカー等の消毒を徹底しています。

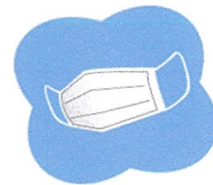

<キッズクラブでの感染予防対策など>



受付 手作りのシールドで覆っています。



虫が入るので簡易網戸風に網を張りました。  
スタッフさんの手作りです。



キッズクラブでは、毎月発行の「キッズニュース」(法人ホームページにも掲載)に、お子様の活動の様子を写真で掲載する場合がございます。ご家庭の事情や方針などで写真掲載を望まれない場合には、当キッズクラブまでお知らせ下さい。

あ た じょうほう しだい どう うんえいほうじん  
今後新しい情報がわかり次第、当キッズクラブ運営法人よこはまユースのホームページ  
ほうかご  
「放課後キッズクラブ」のページ <http://yokohama-youth.jp/kidsclub/>  
し かく かてい かくにん ねが  
でお知らせします。各ご家庭で確認をお願いいたします。



南小学校放課後キッズクラブ  
TEL&FAX 045-713-1105  
山口、一色



運営法人 公益財団法人よこはまユース