

上矢部小キッズニュース

2020年3月号 NO.70

TEL/FAX 045-812-1211 E-mail kamiyabe-kids@car.ocn.ne.jp

ひと
おうちの^{ひと}人や、おともだち、ありがとうを^{つた}伝えたい^{ひと}人へ…

とび^た出す^たありがとうカードをつくりました！



せつぶん おに めん
節分の 鬼さんのお面



ことし きめつ やいば めん
今年は鬼滅の刃のお面をつくりました！

(撮影時のみマスクを外している場合があります。予めご了承ください。)



写真の掲載についてお願い

キッズクラブでは、毎月発行の「キッズニュース」(法人ホームページにも掲載)に、子どもたちの活動の様子を写真で掲載します。
ご家庭のご事情・方針などで写真掲載を望まれない場合は、キッズクラブへお知らせください。

3月の予定

区分②のひとり帰りの最終時刻は

17時00分です

3月の利用予定表は
2月26日(金)までに
必ずご提出ください!

日	月	火	水	木	金	土
	1 区分① ☆4・5・6年生 放課後～16:30	2 区分① ☆3年生 放課後～16:00	3 区分① ☆1年生 放課後～15:30	4 区分① ☆1年生 放課後～15:30	5 区分① ☆2年生 放課後～16:00	6 区分① ☆全学年 9:30～11:00 ★お知らせ 14:00～15:00 保護者会を実施します!
7	8 区分① ☆4・5・6年生 放課後～16:30	9 区分① ☆3年生 放課後～16:00	10 区分① ☆2年生 放課後～16:00	11 区分① ☆1年生 放課後～15:30	12 区分① ☆2年生 放課後～16:00	13 区分① ☆全学年 9:30～11:00
14	15 区分① ☆4・5・6年生 放課後～16:30	16 区分① ☆3年生 放課後～16:00	17 弁当持参 利用区分2の方と 利用区分1の一時利用 の方のみ利用可能 です。	18 卒業式前日準備 キッズ閉所 	19 卒業式 キッズ閉所 	20 春分の日 キッズ閉所 
21	22 弁当持参 利用区分2の方と 利用区分1の一時利用 の方のみ利用可能 です。	23 弁当持参 利用区分2の方と 利用区分1の一時利用 の方のみ利用可能 です。	24 弁当持参 利用区分2の方と 利用区分1の一時利用 の方のみ利用可能 です。	25 弁当持参 利用区分2の方と 利用区分1の一時利用 の方のみ利用可能 です。	26 弁当持参 利用区分2の方と 利用区分1の一時利用 の方のみ利用可能 です。	27 春休み 区分① ☆全学年 9:30～11:00
28	29 春休み 区分① ☆1年生 9:30～11:00	30 春休み 区分① ☆2年生 9:30～11:00	31 春休み 区分① ☆3年生以上 9:30～11:00			

～3月のキッズクラブの利用について～

☆3月も引き続きキッズクラブでは利用区分①のお子さんの利用を実施します。

3月も新型コロナウイルスの感染拡大防止および3つの密（密閉・密集・密接）をさけながらの活動となります。

また、3月6日（土）の14:00～15:00の時間にキッズの保護者会を実施します！

詳細はとなりのページの【3月のキッズクラブ利用について】をご確認ください。

☆3月から利用区分1のお子さん・利用区分2のお子さんともに1人帰りの最終下校時刻が

17時00分になります。17時00分以降は必ず保護者の方のお迎えが必要となります。

また、利用区分1の方は引き続き、**各利用日ごとに決められた時間までの制限利用**になります。

利用可能時間を過ぎる場合は**一時利用料のお支払い**が必要ですので、ご注意ください。

☆**前月と利用可能曜日が違う場合があります**ので、**お子さんの学年の利用可能曜日**をチェックの上
利用希望の日付と曜日を確認してから利用予定表の記入をよろしくお願いいたします！

～3月のキッズクラブ利用について～

あっという間に3月となり、6年生のみんなが上矢部小学校を卒業します。ご卒業おめでとうございます！！
在校生のみんなはもうすぐ学年が上がります。素敵なお兄さんお姉さんになれるように頑張ろうね♪

さて、3月の利用区分1の方のキッズクラブ利用も新型コロナウイルスの感染拡大防止に伴い、
利用可能日・利用可能時間などの制限をしながらの活動となります。ご理解とご協力をお願いいたします。

3月のキッズクラブ利用について下記にまとめました！お子さんと一緒に読みながらご確認ください♪

☆利用可能な日・利用時間(利用区分1の方の利用可能日と利用可能時間です。)

○1年生・・・3/3(水) 放課後～15:30 3/4(木) 放課後～15:30
 3/11(木) 放課後～15:30 3/29(月) 9:30～11:00

○2年生・・・3/5(金) 放課後～16:00 3/10(水) 放課後～16:00
 3/12(金) 放課後～16:00 3/30(火) 9:30～11:00

○3年生・・・3/2(火) 放課後～16:00 3/9(火) 放課後～16:00
 3/16(火) 放課後～16:00 3/31(水) 9:30～11:00

○4・5・6年生・・・3/1(月) 放課後～16:30 3/8(月) 放課後～16:30
 3/15(月) 放課後～16:30 3/31(水) 9:30～11:00

◇3月の土曜日のキッズクラブは全学年利用可能です！（希望者が多い場合は新型コロナウイルスの感染拡大防止のため、募集を締め切る場合があります。あらかじめご了承ください。）

(3/6(土)・3/13(土)・3/27(土)の9:30～11:00 利用可能です)

★上記の利用時間よりも早くキッズから下校することも可能です。(例：2年生 3/5(金) 15:30まで利用 など)

★「上矢部小学校に在学中のごきょうだい(兄、姉、弟、妹)と一緒に帰ってきてほしい」場合は、
キッズカードの連絡事項の欄にご記入の上、当日の下校の流れについてご家庭でお子さんとよくお話ししてください。

★3つの密を防ぐことの可能な広さの活動場所を確保することが困難な日・土曜日や春休みを除く学校給食がない日は利用区分2の方と、
利用区分1の一時利用の方のみ利用可能となります。ご不便おかけしますが、ご理解とご協力をよろしくお願いいたします。

★利用可能時間を過ぎての利用(例：1年生 3/4(木) 16:00まで利用 など)は利用可能日であっても一時利用料の
お支払いが必要となりますので、ご承知ください。

また、3月は 利用区分1のお子さん・利用区分2のお子さんとともに17時00分以降は必ず保護者の方のお迎えが
必要となります。17時00分以降の利用を予定している方はご注意ください。

～保護者会のお知らせ～

3月6日(土)の14時～15時、キッズクラブの保護者会を実施します！ 普段のキッズクラブでのお子さんの様子や来年度からの
キッズクラブについてお話ししてみませんか？出入り自由となっていますので、上記時間内で都合のよい時にお越しください♪

※参加をご希望の方は利用予定表の「保護者会」の欄の()に○をつけてご提出ください。

☆キッズクラブ利用日の持ち物

○キッズカード



○ハンカチ・タオルなど



○水筒



○マスク



○健康観察票



☆その他の連絡事項

○利用区分2のお子さんは引き続き通常通りキッズクラブを利用できます。

また、利用区分1の方で上記の利用可能日以外の日や利用可能時間以降の時間までのキッズ利用が必要な方は

利用区分2へ変更(有料)または**利用区分1での一時利用(有料)**が必要になりますのでご希望の方はキッズクラブまで
お声がけください。よろしくお願いいたします。

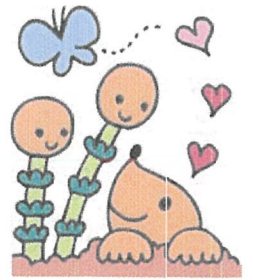
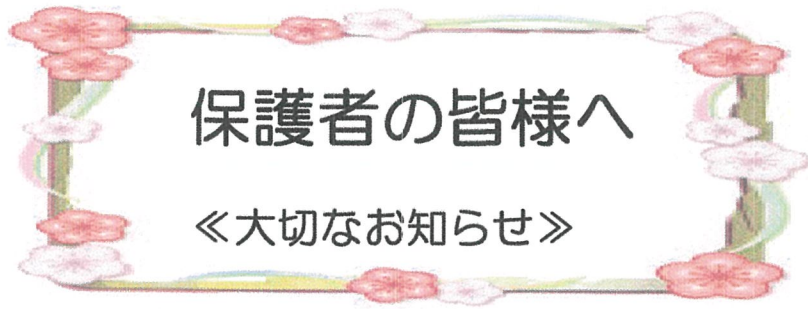

◆来年度（令和3年度）のキッズクラブの登録申し込み受け付けについて

キッズに参加するには、毎年登録が必要です。申し込み期間は3月8日（月）～3月31日（水）です。特に4月1日からキッズを利用するには、この期間に必ずご提出ください。

なお、「キッズ利用申込書」は必ず保護者がキッズまでご持参ください。お子様が持参した場合は受け付けられませんのでご注意ください。

月曜日～土曜日まで受け付けています。（平日：午後1時～7時 土曜：午前9時～午後5時）

【区分2】に登録を希望される方は、就労証明書の用紙をキッズまで取りに来てください。

*キッズカードは学年が変わってもそのまま継続してご使用ください。

◆3月のキッズクラブ利用について（春休みの申し込み）

年度末で学校行事も多く、それに連動してキッズクラブ閉所や時間変更があります。

★18日（木）は卒業式の準備、19日（金）は卒業式のためキッズクラブは閉所します。

ご迷惑をおかけいたしますがよろしくお願いいたします。

★3月も区分1のお子様には利用制限もありご不便をおかけします。新型コロナウイルス感染症対策の為、給食終了日後区分2とスポット利用のみ受け入れを行います。

★区分2のお子さんとスポット利用のお子さんは、3/17（水）～26日（金）までキッズクラブ利用者は弁当・水筒を忘れないで持参してください。3/27日（土）～4/5日（月）は春休み活動で午前8時半からキッズの受付になります。午後3時におやつタイムがありますので、自分用のおやつを持参して下さい。

★区分1のお子さんで3/27・29・30・31の利用予定のお子さんは午前9：30～11：00の時間になります。4/1～4/5日は4月号でご連絡させていただきます。4/6、4/7は入学式準備日及び入学式の為キッズクラブは閉所になります。

◆3月6日（土）キッズ保護者会のご案内 14：00～15：00

コロナ禍の中、入会のしおりが遅れまして申し訳ございません。

今年度の活動報告とキッズクラブ事業の変更について、様々な疑問や質問があると思います。

この機会にぜひご意見お待ちしております。日頃お仕事されている保護者にも参加して頂きたくて土曜日を設定します。キッズで異年齢のお友達と遊び、新しい体験を経験することで成長しているお子さんの様子を話してみませんか。

申し込みは電話・メールでも受け付けていますのでよろしくお願いいたします。

■今年度は感染症対策や利用の自粛等に、ご理解・ご協力をいただきありがとうございました。

管理運営 公益財団法人よこはまユース キッズ運営課

上矢部小学校放課後キッズクラブ

主任 富岡 こずえ

副主任 畠中 栄治

〒245-0053 戸塚区上矢部町1463-4

TEL&FAX 045-812-1211 E-mail kamiyabe-kids@car.ocn.ne.jp

