



十日市場小 キッズクラブ

通信

1月号

2016年
12月16日



お正月は、ご家族でおだやかな新年をお迎えのことと思います。本年もどうぞよろしくお願いたします_(._.)_
新年のキッズは、4日(月)から始まります(*_*)

| 日 | 月 | 火 | 水 | 木 | 金 | 土 |
|--|------------|-------------------------------------|--|-------------------------------------|-----------------------------|------------------------------|
| | | | | | 1 元旦 | 2 |
| <ul style="list-style-type: none"> ☆印は「キッズクラブ」のある日です♪ 1月の1人帰りの時間は、午後4時00分です(*_*) 学校がお休みの日の開門は8時30分です <p>開門時間以降に着くように出発しましょう</p> | | | | | | |
| 3 | 4☆ | 5☆ ジャンボかるた 大会! 10:00~11:30 | 6☆ パタパタカレンダー をつくらう! 14:00~16:00 | 7☆ 1月始業日 | 8☆ お給食開始 | 9 |
| 10 | 11 成人の日 | 12☆ めいへのひ | 13☆ | 14☆ こうさく きょうしつ 13:30~16:00 | 15 キッズ 引越しのため おやあみ | 16 後片付け& 準備のため おやあみ |
| 17 | 18☆ | 19☆ | 20☆ | 21☆ | 22☆ | 23☆ 保護者会 14:00~17:30 |
| 24 | 25☆ | 26☆ めいへのひ | 27☆ | 28☆ | 29☆ | 30☆ |

7(木)
給食なし
クーバス
利用不可

区分1、区分2のご家庭共に同じ予定表を使用します。区分2のご家庭は、必ず保護者の方が、利用料と一緒にお持ちください。右面の記入方法をお読みになって、記入提出のご協力を よろしくお願いたします。

また、区分の変更をしたい場合は、区分変更申込書の提出が必要です。区分2を希望の場合は、就労証明書の提出も必要となります。

そして、イベント参加申込書の提出の際には、予定表を必ず添えて提出してください。予定表や申込書は、ご面倒ですが、お子さん1人につき1枚の記入提出をお願いいたします。なお、イベント申込みについては、準備の都合上締め切りを過ぎてからの提出は受付られませんので、ご注意ください。

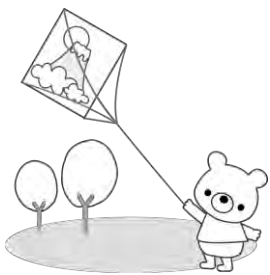

【 お問合せ:十日市場小学校放課後キッズクラブ TEL/FAX:981-3050 】



参加予定表 <家庭控>

提出について

- ・区分1:子どもまたは保護者の方がキッズへ持参
締切日…12月22日(火)
- ・区分2:保護者の方が利用料とおやつ代と一緒に持参
締切日…12月22日(火)



| 日 | 月 | 火 | 水 | 木 | 金 | 土 |
|---------|---------|--------|--------|----|--------|---------|
| | | | | | 1 休 | 2 休 |
| 3 休 | 4 : | 5 : | 6 : | 7 | 8 | 9 休 |
| 10 休 | 11 休 | 12 | 13 | 14 | 15 | 16 休 |
| 17 休 | 18 | 19 | 20 | 21 | 22 | 23 |
| 24 休 | 25 | 26 | 27 | 28 | 29 | 30 |

予定日や予定時間以外の参加や予定日をお休みある場合は、必ずキッズまで電話で連絡を入れてください。(留守電可)

参加予定表<提出用>

【区分1：区分2】どちらかに○をしてください

年 組 名前 別りがな



締切日:区分1 12月22日(火)
区分2 12月22日(火)

| 日 | 月 | 火 | 水 | 木 | 金 | 土 |
|---------|---------|--------|--------|----|--------|---------|
| | | | | | 1 休 | 2 休 |
| 3 休 | 4 : | 5 : | 6 : | 7 | 8 | 9 休 |
| 10 休 | 11 休 | 12 | 13 | 14 | 15 | 16 休 |
| 17 休 | 18 | 19 | 20 | 21 | 22 | 23 |
| 24 休 | 25 | 26 | 27 | 28 | 29 | 30 |

お支払いの際には
お釣りのないように
ご用意願います(***)

≪キッズ記入:区分2対応≫
おやつ 回(保護者と確認)
合計額 円
受領日 レシートNo

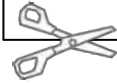

≪ 記入方法 ≫

- ・お子さんが申し込んでいる区分に○をして、お子さんのクラスとお名前(別りがな)を記入してください。
- ・参加をしたい日の欄に○印をつけてください。お子さん1人につき1枚です。
- ・区分2のご家庭で、おやつ利用希望の日は「◎」と記入してください。
- ・区分1のご家庭で、午後5時以降利用希望の日は「単」と記入してください。一時利用は、利用料 800 円とおやつ代 100 円がかかります。利用当日お迎えの際に、お支払となります。但し、定員に空きがある場合となりますので、ご了承ください。利用できない場合は、こちらからご連絡さしあげます。
- ・斜線有の日は、学校休校日です。左が午前利用、右が午後利用となります。12時～13時は出入不可。
- ・実線で切り取り、右の<提出用>をキッズクラブへお持ちください。

～ イベント参加申込用紙 ～

参加したいイベントの()に○印をしてください。

- () 1月 5日(火)「ミャンボかるた大会！」
- () 1月 6日(水)「パパ/ママカレンダーをつくろう！」

* 予定表も一緒に持ってきてね！

〆 切り 12月22日(火):キッズへ提出
予定表添付必須

年 組 名前 別りがな

* ~ 保護者の皆さまへ ~ *

携帯電話について

GPS機能がついた携帯電話を、お子さんに持たせていらっしゃるご家庭が多いようです。子どもに関わる事件や事故が後を絶たない環境から、ご心配の方も多いと思います。キッズクラブでの携帯電話のトラブルについては責任を負いかねますので、ご了承ください。



キッズルームの工事について

12/2(水)から工事が開始されました。ご協力ありがとうございます。また、ご不便をおかけしまして、申し訳ありません。キッズ広場が材料置き場になっているため、工事が終わるまで、キッズ広場では遊ばせん。一輪車は、校庭側の体育館前の煉瓦の上で乗ることができます。

工事の内容は、流し台とコンロが設置され、床が絨毯からクッションフローアになり、照明がLEDになります。そして、下駄箱とランドセル置きが新調されます。

工事期間ですが、業者さんが頑張ってくれて1か月強で終わることが出来るそうです。キッズルームに戻る時もお休みをちょうだいいたします。表のカレンダーでご確認ください。



キッズクラブに参加する時は、キッズのお約束をまもるよう、お友達に嫌な思いをさせないように、ご家庭でもお子さんにお話しいただけると幸いです。なお、キッズのお約束やお決まりなどをお守りいただけないおひきは、お休みしていただくようになりますので、ご承知おきください。ご家庭に、連絡がないからと言って、お約束を守っていると限りません。こちらで、記録を留めています。気になるようでしたら、お問い合わせください。

保護者の皆さまのご理解とご協力をよろしくお祈りします。



1月のイベント情報!

○ ジャンボかるた大会!(1/5・火)

大きくしたかるたを使ってかるた取をします。偽物のかるたもあるからお手付きしないように気を付けよう!

○ パタパタカレンダーをつくろう!(1/6・水) パタパタと畳んで月を変えられるカレンダーをつくりま。



【 写真の掲載について 】

放課後キッズクラブでは、キッズニュースや法人のホームページに、子どもたちの活動の様子を写真で掲載します。ご家庭の事情や方針などで写真の掲載を望まれない場合はキッズクラブまでお知らせください。

管理・運営 公益財団よこはまコース 放課後事業課

045-662-7646 URL: <http://yokohama-youth.jp>



十日市場小学校 放課後キッズクラブ

主任:渡辺 副主任:福田

