

# 寺尾小学校放課後キッズクラブ キッズクラブニュース



E-mail terao-kids@image.ocn.ne.jp TEL&FAX 045-583-8106 2014年 11月号



## リリアンDEマフラー

給食室でいただいた空き缶に、わりばしをくっつけた特製編み機！スタッフで、毛糸の太さに合うように調整をしたり、ずれたところやトゲがささらないようにメンテナンスしたり、かれこれ6年間、大切に使っている想いのつまった編み機&プログラムです！

飽きっぽい子にも根気よく声かけをして、最後までやり遂げることを学んでもらいたいです☆

「家族や友だちにプレゼントする！」とがんばる子、「毎年やるの♪」と楽しみにしている子、様々です。毎月やるので、ぜひチャレンジしてみてくださいね！



10/22

かながわ子ども教室  
《おもしろ化学》

白衣姿の鳥居先生！とてもおもしろくて、わかりやすく「化学」についてお話していただきました☆  
せっけんは、遠い昔、神様へのいけにえとして焼いた羊から油がおちて、木の灰にまざり合い、「よごれがおちる不思議な土」として知れわたったそうです。アサガオの色水が赤や青にかわる実験や、おむつのポリマーで水を吸ったり離したりする実験をして、みんな楽しんでいました♪ポリマーは、水と握手！スポンジは、手を合わせているだけなので、しぼると水が出てきます！ふしぎでももしろかったね！！

活動中の写真等をキッズニュース・HP等に掲載させていただきます。支障のある方は、ご連絡をお願いします。

# 11月のよてい

日	月	火	水	木	金	土
						1 ☉  ドッジボールクラブ 9:00~12:00
2	3	4 ☉ ドッジボールクラブ 15:00~16:30	5 ★ トスペース 15:00~16:30	6 ☉ ドッジボールクラブ 15:00~16:30	7 きりえ	8
9	10 ☉ ドッジボールクラブ 15:00~16:30	11 ☉ ミサンガ	12 ☉ ドッジボールクラブ 14:00~16:30	13 ドッジボールクラブ 15:00~16:30	14 ☉ フラダンス教室 15:00~16:30	15 ★☉ まどうきょうしつ 茶道教室 前半 9:15~10:30 後半 10:15~11:30 ----- ドッジボール地区予選
16	17	18	19 ★ かながわ子ども教室 《液晶ってなに?》 15:00~16:30	20	21	22 選抜メンバーは プリントあり  ※土曜日のリリアン は9:30~16:30
★週間プログラム リリアン DE マフラー 15:00~16:30の間						
23 30	24	25	26 きりえ	27	28 ☉ フラダンス教室 15:00~16:30	29
★週間プログラム リリアン DE マフラー 15:00~16:30の間						

★ : もうしこみあり

☉ : 参加費が必要です

☉ : とうろくメンバー

※プログラムの時間や予定は、都合により変更する場合があります。

## お知らせ

①11月~2月は、**1人帰りは16:30まで**です。  
日没が早いため、17時帰りはお迎えをお願いします。

②12月より、フラダンス教室を月曜日の開催に変更します。

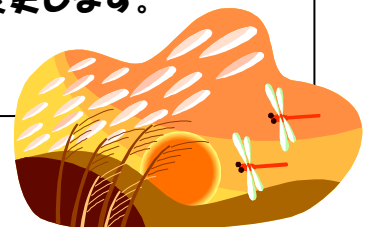

# プログラム案内（★申し込みあり）

## 【申し込みの注意】

- ※参加費は、当日、名前を書いた袋に入れておつりのないようにお持ちください。
- ※申込後のキャンセルは、お早目をお願いします。前日・当日キャンセルは参加費をいただきます。
- ※抽選の結果はこちらから連絡しません。必ずキッズまで確認にきてください。

※プログラムの終了時間よりも前に帰ることのないようにお願いします！



## トスペース

(11月5日 15:00~16:30)

トスマシーンをつかって、野球をします。  
 初めての人でもコーチがわかりやすく教えてくれます♪ ※雨天時は体育館  
 (講師：谷内コーチ)

【もちもの】タオル、帽子  
 【しめきり】11月1日(土)

抽選 30人



## さどきょうしつ 茶道教室

(11月15日 前半 9:15~10:30  
 後半 10:15~11:30)

抹茶をたてて、お茶の作法を習います！  
 (講師：富岡先生、横山先生)

前半・後半に分けて当選発表します。  
 必ず確認して、当日は時間通りに来てください。

【対象】2年生以上  
 【参加費】200円  
 【しめきり】11月7日(金)

抽選 30人

抽選 36人

## かながわ子ども教室

### 《液晶ってなに?》

(11月19日 15:00~16:30)

テレビやゲームやカメラの画面など、液晶はたくさん使われています！液晶のしくみをおしえてもらい、実験をしてみよう！  
 (協力:NPO法人 かながわ子ども教室)

【しめきり】11月6日(木)



## しゅうかん 週間プログラム リリアンDEマフラー

(①11月17日~ ②11月25日~)

抽選 22人ずつ

キッズ特製のあみ機で、マフラーをつくろう！1週間の間で必ず仕上げてください☆  
 5日間かかる人もいます。できるだけ毎日参加するようにしてね！  
 ※プログラム申込書の余白に、参加予定日を記入してください！

【もちもの】毛糸2~5玉程度  
 (超極太や極太などの、太くてノーマルの毛糸があみやすい)  
 【しめきり】11月7日(金)

ポンポンをつけたい人は、  
 別にノーマル並太毛糸を！

- ☆7フ7フしたものや、太さが均等でないものは、目が外れやすいので不可です×
- ☆細い毛糸は、時間がかかり、仕上がりが細いので向きません×
- ☆ダイソーの「あむころ」ぐらいの太さがオススメです

## <保護者の皆様へ>

平素は放課後キッズクラブの活動にご理解ご協力をいただき、誠にありがとうございます。

すっかり秋も深まりました。朝晩の冷え込みと乾燥した空気で風邪などが心配されます。

キッズクラブではうがい、手洗いの実施を強化しています。ハンカチ、ティッシュを必ず持たせていただき、ご家庭でも十分注意していただくようお願いいたします。マスクの着用もお勧めします！

また、10月6日(月)は、暴風雨警報が発令され、キッズクラブでは緊急時対応を行いました。

今後も正確な情報を入手し、迅速な対応をしていきますので、保護者の方にも‘緊急・災害時の対応について’保存版をお読みいただき、ご協力をお願いします。

### 《帰宅時間に注意してください!!》

11月から2月まで、小学校の下校時間は16:00です。

キッズクラブ参加後の一人帰り可能な時間は**16:30**です。暗くなるのが早いので、安全に帰宅できる参加時間をお子さんと相談の上、参加の申し込みをしてください。

**16:30以降も**参加する場合は、**保護者の方のお迎えが必要**となります。また、**17:00を過ぎます**と夜間参加料800円とおやつ代100円が必要となりますのでご注意ください!!

### 《当日の参加変更について》

記入していただいた帰宅時間が当日急に変更になった場合やお迎え時間の変更は、**必ず電話で連絡**をお願いします。メールの場合は、確認が遅くなり間に合わないことがありますので児童が参加してくる前(14時頃)までには送信してください。

また、参加予定なく登校後やむを得ず参加を希望される場合は、学校への連絡をお願いします。お子さんに伝わらず帰宅してしまい大変危険です。

### 《土曜日の参加について》

上履きを持たずに参加する児童が多く、困っています！

家を出る前に必ず確認してください！

忘れた場合は貸出しますが、数に限りがありますので出来るだけ早く洗濯し返却してください。

### 《鍵の取り扱い》

ご家庭の鍵を持っているお子さんが多く見かけられますが、大事なものという認識が少なく、遊びに使用したりして無くされるお子さんもいて、家に入れない場合もあります。お家で再確認をお願いいたします。

寺尾小学校放課後キッズクラブ

発行責任者 寺尾小学校放課後キッズクラブ 主任指導員 栗竹一壽

管理・運営 公益財団法人よこはまユース 指導員 能島弥生

横浜市鶴見区東寺尾5-19-1

Tel&Fax: 045-583-8106

E-mail: terao-kids@image.ocn.ne.jp

