

おりもとキッズニュース 7月号



折本小学校 放課後キッズクラブ 2013. 6. 17発行

日差しが強いので帽子は忘れず、水分はこまめにとりましょう！
7月はプログラムがいっぱいあります！
ぜひ参加してみてくださいね♪



6月のキッズの様子

みんなで遊ぼう

10日(月)
13:30~15:30

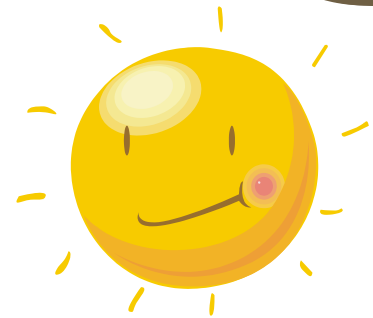

うでずもうやスーパーボールすくいなど、みんなで考えた遊びをしました。
最後はピンゴで盛り上がりました

ボランティアサークルの「やってみよう」さんにはお手玉やあやとりなどの音遊びを教わりました！



7月の予定

おでかけのプログラムについて、小雨の場合は行います★当日、判断の難しい場合はキッズクラブにお問い合わせください。

日	月	火	水	木	金	土
	1	2	3	4	5	6
	七夕飾りを作ろう (7/5まで)		紙とんぼ づくり	紙とんぼ づくり		ラベンダー畑 へお散歩行こう
7	8	9	10	11	12	13
	お誕生日の ファンづくり	おはしの達人	野球の日	夏休み前の防犯 教室		地区センター こどもまつりに 行こう
14	15	16	17	18	19	20
	海の日	夏のあみもの	給食 終了	おおそうじ 大掃除		すいかわり
21	22	23	24	25	26	27
		暑中見舞いを 描こう		将棋の日		テレビ・映画の日
28	29	30	31			
	ペットボトル パンケース					

とうじつさんかひと
当日参加した人は
ぜんいんさんか
は全員参加で
お願いします!

<お知らせ>

① 休み明けの夏の引き取り訓練について (重要)

8月28日(水)、学校の総合防災訓練日は保護者の引き取り訓練となるため4月11日同様、キッズクラブは閉所いたしますので、ご了承ください。

② 夏休みについて

夏休み期間のキッズクラブ開所時間は8:30~19:00となりますので、8:30以降に来所されるようお願い致します。来所される場合は帽子・水筒をご持参ください(サンダル不可)。なお、昼食をとる場合は、お弁当と水筒をご持参ください。食中毒予防のため、お弁当には保冷剤を入れていただくようお願いします。

7月のプログラム

もう こ むりよう
申し込みなし(無料)のプログラム

さんか こ とうじつ き
参加したい子は当日キッズに来てね!



かみ 紙とんぼ づくり

3日(水)、4日(木)
放課後~16:30

ストローと厚紙だけで、竹とんぼならぬ紙とんぼができてちゃいます! 完成したらみんなで外で飛ばしてみよう!

たむばた 七夕かざりを作ろう

1日(水)~5日(金)
短冊に願い事を書こう!



たんじょうび お誕生日の フラバンづくり

8日(月)
放課後~16:00



たつじん おはしの達人

9日(火)
放課後~17:00



やきゅう 野球

10日(水)
放課後~16:00



なつやすみまえ 夏休み前の 防犯教室

11日(木)
15:00~16:00

一人で帰る時の注意点などを都筑警察の方がわかりやすく指導してくださいます。
※参加した人は全員参加をお願いします。

なつ 夏のおみもの

16日(火)
15:00~16:30
対象: くさりあみができる人
(2年生以上)

持ち物: かぎ針(7号か8号)、毛糸
※初めての人は秋のおみもの教室に参加してください。

おおそうじ キッズの大掃除 & お疲れさま会

19日(金)
13:30~15:30
※参加した人は全員参加をお願いします。



しょうぎ ひ 将棋の日

25日(木)
14:00~16:00

らべんだー 畑へ お散歩に行こう

6日(土)
10:30(キッズ集合)~12:00(キッズ解散)
持ち物: 水筒、帽子
定員: 10人
らべんだーを見に行こう!
※小雨決行。大雨、台風中止



もう こ ゆうりよう むりよう
申し込みあり(有料・無料)のプログラム

ちく 地区センターこども まつりに行こう

13日(土)
9:30(キッズ集合)~12:00(キッズ解散)
定員: 15人
持ち物: おこづかい(300円まで)

地区センターのお祭りに参加してみよう! 工作、ゲーム、食べ物コーナーもあります! ※少雨は決行



すいかわり

20日(土)
14:00~15:00
定員: 15人
参加費: 150円
持ち物: タオル、汚れても良い服(着替え)

夏の風物詩の「すいかわり」! みんなで美味しいスイカを食べよう! ※保護者の方の見学も歓迎です!

しょうちゅうみま か 暑中見舞いを描こう

23日(火)
14:00~16:00
定員: 30人
持ち物: ハガキ1枚、汚れても良い服

ボランティア講師の井藤さんと一緒に絵の具でハガキに絵を描こう!

ペットボトル ペンケース

29日(月)
14:00~16:00
定員: 20人
参加費: 50円

あら不思議!? ペットボトルがペンケースに変身!? 世界で一つだけのペンケースを作りませんか??



保護者の皆様へ



お願い

●帽子の着用について

近頃、日差しが強くなってきていますので、外遊びの際には帽子の着用をお願いします。場合によっては帽子の着用がない児童には外遊びは控えさせていただくこともあります。尚、夏休み中は水分補給の為、昼食をとらない場合も必ず大きめの水筒をご持参ください。

●学校の校舎の工事によるご注意

7月の初旬から学校の体育館側の校舎の外壁工事が始まります。そのため、業者の車の出入りがありますので、ご注意ください。よろしくお願いいたします。

●一人帰りの際のごお願い

日が長い期間ですが、安全のためキッズクラブから帰宅時にはなるべく同じコースの子と帰るように促しています。帰宅について、同じ方向で帰る友人がいるかご家庭でもお話しの上、参加していただくようお願いします。

●忘れ物について

現在、キッズクラブに名前のない傘やハンカチなどの忘れ物が多くあります。心当たりのある方はキッズクラブまでお越しください。夏休みまでに引き取りがない場合は処分させていただきます。

参加予定表・プログラムに関して

●参加予定表の提出と引き換えにキッズカードをお渡しします！【重要】

キッズクラブでは毎月、キッズニュースと共に参加予定表を配布しています。事前に提出していただくことで参加の確認ができ、児童の居場所確認につながります。提出された参加日以外の出欠の申し込みは、必ず電話・メールでご連絡下さい。

なお、参加予定表の提出時にキッズカードをお渡ししますので、メールや電話で出欠の連絡をいただいている場合も必ず参加予定表の提出をお願い致します。

●参加予定表、プログラム申し込みの提出について

キッズクラブに関わる提出物は学校ではなく、キッズクラブ 2階受付まで提出いただくようお願いいたします。児童の提出も可能ですが、1階入口のポストへの投函はお断りします。必ず2階受付でスタッフに提出してください。

申し込み有りのプログラムで定員がある場合には抽選をいたします。当選児童名を1階にて掲示しますので必ずご確認ください。尚、有料プログラムの場合、当選発表した時点でキャンセル料が発生しますのでご了承ください。

運営・管理 財団法人 よこはまユース

折本小学校放課後キッズクラブ

発行：大野・児玉



〒224-0043 横浜市都筑区折本町 1321 TEL045-942-6423

E-mail : orimoto-kids@peace.ocn.ne.jp