

夏休み特集号

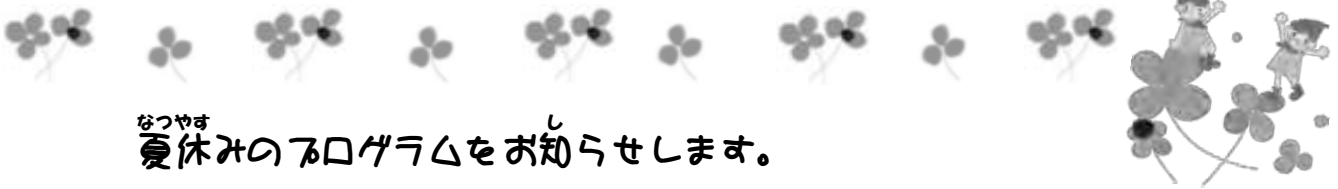

ながつたキッズニュース



^{なつやす}夏休みのプログラムをお知らせします。

^{いろいろ}色々なプログラムがあります。^{さんかもうしこ}参加申込みの^{さんこう}参考にしてください。

夏休み期間のキッズ参加を希望する方は、【夏休み参加申込書】を必ず提出してください。申込みに関してや、夏休みの生活についての注意事項をご理解のうえ、参加の申込みをお願いいたします。また、参加人数の把握とスタッフ配置の参考にしますので、期限を守っての提出にご協力をお願いいたします。

参加申込み締切日 7月13日(土) 締切厳守でお願いします。



☆☆ キッズクラブ ^{なつやす}夏休みの生活 ^{せいかつ}☆☆

8:30～ 参加開始 (8:30以降に着よう調整を!)
※ 毎年近隣からのお声を頂いています。ご協力ください。



～9:30 まで学習の時間

13:00～ 午後の受付開始

9:30～ 自由時間

13:30～ 自由時間

★プログラム

★プログラム

～12:00 午前参加が下校

お迎え無しの下校は、

1時間ごとに集団下校です

12:00～ 昼食、休憩

～17:00 お迎え無しの帰宅終了

※目安としての時間です

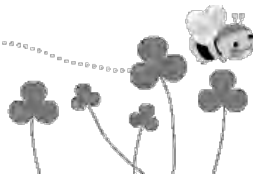

17:00～ 有料時間帯(おやつ)
(17:00～は必ずお迎えが必要です)

19:00 終了



★プログラムがある場合は、キッズニュースで時間の確認をしてください!

◆9:30までは学習の時間です。必ず学習道具等を持たせてください。



《夏休みのプログラム》

★マークのプログラムは申し込みが必要です。

*プログラムはよく相談してから申し込んでください。「やっぱりや/た/くない…」ということがないようにしよう!

★野球教室 … 7/22(月) 10:00~12:00 【定員:30人】

5月に配布した別紙を参照の上、希望者は参加申込書を提出してください。



★店長会議 … 7/24(水)・8/5(月)・8/16(金) 【3年生以上】

キッズ祭り本番に向けて、店舗準備をあらかじめ!



★キッズキッチン「カレーパーティー」 … 7/30(火) 9:30~1:00 【定員:80人】



参加費:100円

持ち物:エプロン、三角巾、ハンカチ、(大きめの弁当箱に)食べられる量のご飯、スプーン、水筒

*忘れ物があると参加できませんので、ご注意ください。

★野球交流試合(VS いぶき野川はまっ子) … 7/31(水) 9:30~12:00 【定員:30人】

持ち物:グローブ、タオル、水筒

◆ドッジ交流試合(VS 長津田南学童クラブ) … 8/8(木) 9:30~12:00

クラブに登録している人は全員参加します。どうしても都合のつかない人は、ご相談ください。

◆どろんこあそび … 8/9(金) 2:00~3:30

持ち物:着替え(下着も)、サンダル(必ず持ってくる)、タオル

*洋服がどろんだらけになる可能性があります。遊ぶ時の服装は、汚れても良い洋服で!

★あいかわり … 8/10(土) 10:00~11:30



参加費:100円

持ち物:目かくし用の手ぬぐい、ハンカチ



★キッズ祭り … 8/24(土) 1:00~3:00



参加費:100円

持ち物:上ばき

《プログラム当選発表と参加費について》



すべてのプログラムの当選発表日は、**7月18日(木)** ですよ!

キッズクラブから個別に当選の連絡はしませんので、必ず確認に来てください。参加費が必要なプログラムは事前入金となります。キッズ開設時間内にお持ちください。期日までに入金がない場合は、当選を取り消しますので、ご理解とご協力をお願いします。

入金受付期間は、**7月20日(土)~7月27日(土)** ですよ!

キッズに来るとき持ち物

持ち物にはお名前を書いてね!

- キッズカード●上ばき(忘れる人が多いですよ!忘れずに!)
- 学習道具●お弁当(調理には十分配慮を)●水筒(汗をかきまわ、多めに)
- 帽子(外で遊ぶときに必要です)●汗ばきタオル●着替え



夏休みのプログラム

《夏休み参加申込書は必ず提出してください》

日	月	火	水	木	金	土
7/14	15	16	17	18	19	20
	海の日 カレンダーの 上段は午前 下段は午後 のプログラムです。		えほん 絵本ライブ	給食終了 	だいさくせん ピカピカ大作戦! 	
		★ <small>てんちまかいぎ</small> 店長会議		みんなで きくよ♪		
21	22	23	24	25	26	27
	特設水泳	特設水泳	特設水泳	特設水泳	特設水泳	
	★野球教室 10:00~12:00		★ <small>てんちまかいぎ</small> 店長会議 2:00~4:00			
28	29	30	31	8/1	2	3
	特設水泳	区水泳大会	★ <small>やまゆゑこりゅうしあい</small> 野球交流試合 9:30~12:00	 10:00~12:00		
	参加人数が多いので、 当選者以外の参加予 定はご調整ください。	★キッズキッチン カレーパーティー	卓球教室			
4	5	6	7	8	9	10
				 ドッジ交流試合 9:30~12:00		★あいかわり 10:00~11:30
	★ <small>てんちまかいぎ</small> 店長会議 2:00~4:00				どろんこおそび 2:00~3:30	
11	12	13	14	15	16	17
					★ <small>てんちまかいぎ</small> 店長会議 2:00~4:00	
18	19	20	21	22	23	24
	キッズ祭り 準備の週	⇒	⇒	⇒	キッズ祭り 開店準備!	★キッズ祭り 1:00~3:00
		店長・副店長さんと、店員さん みんな集合して準備あるよ!				
25	26	27	28	29	30	31
		特別校時	特別校時	特別校時	給食開始	
			キッズシアター	みんなで みるよ♪		



* 登校時のお約束！よ〜く読もう！

- ✓ 8:30～10:00までは 正門 から、10:00～は 地区センター側の門 で、インターホンを押して鍵を開けてもらって入ります。
- ✓ 8:30の開門までは、近所の迷惑になるので 静かに 待ちます。8:30より前には入れないので、8:30以降に着くようにお家を出ましょう。
- ✓ 9:30前に登校する人は、必ず学習道具を持ってくる こと！持っていない場合は、読書となりますが、マンガはダメです。
- ✓ 必ず靴下をはき、運動靴で登校 してください。サンダルでの参加はできません。

➤ キッズからのお願い！ < 重要！ >

キッズクラブでは電話やメール等で、出欠席の確認を行っております。急な参加や欠席の時は、事前にご連絡をお願いします。

また、緊急の場合は保護者の方へご連絡をしますので、下記の点をご注意いただきますようお願い申し上げます。

- ✓ 携帯番号やメールアドレスを変更された場合は、必ずお知らせください。
 - ✓ キッズからのメールが受信出来るよう、解除や設定をしてください。
 - ✓ 伝言が残せるように設定してください。
 - ✓ 気軽に連絡が取れる電話番号(職場など)をお知らせください。
- ◆ 【夏休み参加申込書】は全日記入し、必ず期限内に提出してください。また、確認のため申込書の控えをお取りください。
 - ◆ 参加の日にはキッズカードを忘れずに持たせてください。
 - ◆ 参加予定に変更があった場合は、必ず連絡してください。
 - ◆ 登下校に関しては保護者(本人)の責任となります。ご家庭でも安全について、もう一度よく確認してください。

➤ 学校工事について

夏休み期間、学校では工事が行われます。校庭内に工事車両の出入りがあるかもしれません。活動時には十分注意いたしますが、ご家庭でも安全についてよく確認してください。

➤ その他

お弁当は空調のある部屋で保管しますが、ご家庭でも十分配慮をお願いします。また、不要なお金や貴重品(携帯電話など)、自宅の遊具、過剰な文具類は持ってこないようお願いいたします。紛失した場合の責任は、負いかねますことをご了承ください。



管理・運営 (公財)よこはまユース 長津田小学校放課後キッズクラブ



〒226-0026 緑区長津田町2330 TEL/FAX 985-1780

Eメールアドレス : nagatsuta-kids@fine.ocn.ne.jp

発行責任者 : 主任指導員 羽鳥彩子 ・ 指導員 渡辺香純