



まきのだいしょうがっこう通信

6月号

発行日 平成27年5月22日(金)
発行元 笹野台小学校放課後キッズクラブ

4・5月のキッズクラブのようすです



* 新一年生歓迎会 *

みんなでレクをして遊びました。
一年生には上級生から手作りの
メダルをプレゼント!



* あみもの教室 *

一年生は「ゆびあみ」から始めてい
ます。ゆびあみが出来たら次は
かぎ針にも挑戦します。

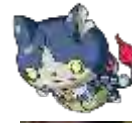

* 作って遊ぼう *

わりばし 鉄砲を作りました。
うまく飛ばせるように、引き金の角度
を調整したり...みんな真剣でした。

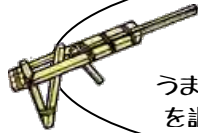

* アイロンビーズのキーホルダー *

一年生は初めての参加でした。上級生に教
わりながら、頑張っていました。

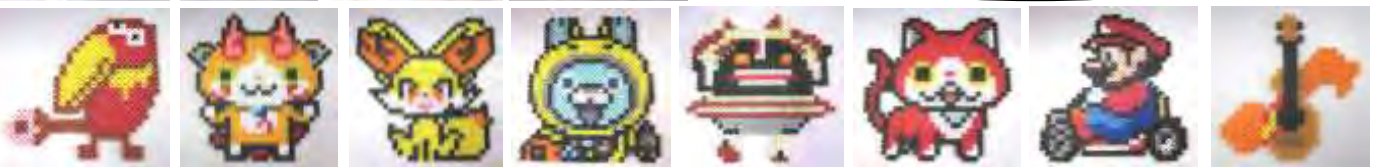

お知らせ

出欠の連絡についてのお願い!

*キッズ参加予定の日に欠席する場合、もしくは予定には無い日に
参加する場合は、メールで結構ですので事前にご連絡ください。

また、カードを忘れた際、4年生以上で自由参加登録をされていない児童は、メモを持たせるか、
確認のため必ずメールでご一報願います。尚、急遽キャンセルされる場合、キッズと学校は別ですので、
学校に直接連絡する事の無いよう、ご配慮をお願い致します。

お手数をお掛けし恐縮ですが、ご理解のほど宜しくお願いいたします。m(_ _)m



6月 ささのだいキッズ



月	火	水	木	金	土	日
1 運動会代休 申込あり カレーランチ スポ・チャン 3:30~5:00	2 横浜開港記念日 みんなで遊ぼう 2:00~4:00	3 てんむすびの日 点むすびの日	4 ぬり絵の日 ぬり絵の日	5 うつつし絵をしよう うつつし絵をしよう	6 抽選申込締切 たいいくかあそび 体育館遊び 10:00~12:00	7
8 抽選発表 スポ・チャン 3:30~5:00	9 あきばこうさく 空箱工作	10 抽選 あみもの教室①	11 抽選 あみもの教室②	12 授業参観 ぶく 作ってみよう!	13 当選申込締切 こうていあそび 校庭遊び 10:00~12:00	14
15 スポ・チャン 3:30~5:00	16 抽選 たいせつ 「大切なひとへ」 プレゼントを贈ろう ストラップ①	17 抽選 ストラップ②	18 抽選 ストラップ③	19 おりがみ ひ 折紙の日	20 あみもぼうしつ 編物教室 登録者 10:00~12:00 フラワーアレンジ 2:00~3:00 抽選	21
22 スポ・チャン 3:30~5:00	23 めいず ひ 迷宮の日	24 登録者 ソフトテニス教室 ぜんはん 前半・2:30~ こうはん 後半・3:30~	25 パズルの日 パズルの日	26 申込あり スナックデー 「ミニ・ドーナツ」	27 こうていあそび 校庭遊び 10:00~12:00 スイーツ教室 2:00~4:00 抽選	28
29 スポ・チャン 3:30~5:00	30 抽選 アイロンビーズの キーホルダー					

- ◆ 抽選・・・平成27年 6月 6日（土）午後5時までに、別紙の申込み用紙を抽選箱へ入れてください。6月から、兄弟参加の場合も、1人1枚の用紙にご記入ください。
- ♥ 抽選発表・・・平成27年 6月 8日（月）午後2時からキッズ事務所入口ドアに貼り出します。当選申込みは、6月13日（土）までに備え付けの「申込み用紙」に記入し、専用の袋に参加費を入れて提出してください。尚、材料等の準備があるので、期日までに「申込み用紙」の提出が無い場合や、連絡無しでの当日の直接参加はできませんのでご注意ください。
- ♣ 申込あり・・・別紙の申込み用紙を提出してください。定員数はありません。参加費が必要なプログラムは、料金を添付してご提出ください。申込み締切りは、それぞれの申込み用紙をご覧ください。兄弟参加の場合でも、スナックデーは、1人1枚の申込書を提出してください。
- ♠ キャンセル・・・申込み終了後のキャンセルは、当日を含め5日前までに必ず連絡をください。それ以降はお受けできません。また、有料のプログラムのキャンセルや当日学校を欠席した場合は、お渡しできる範囲の材料をお渡しますので、後日取りに来てください。**要連絡！！**

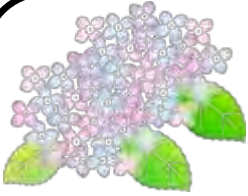

写真は、イメージです。実際物ではありません。

抽選の参加申込みが必要なプログラム

- ◆**抽選**の申込みは、**6月6日(土)5時まで**受付けます。申込書をキッズクラブの抽選箱に入れてください。**抽選発表**は、**6月8日(月)2時**です。
- ◆抽選や申込み、登録の必要なものがあります。お子さんと一緒によくお読みください。

あみもの教室 まずは指編みから始めます。次にカギ針で鎖編みやコマ編みに挑戦します。

- ① 10日(水) 学校終了後～4:30 (参加費 無料) 持ち物: 毛糸、カギ針
- ② 11日(木) 学校終了後～4:30 (参加費 無料) 持ち物: 毛糸、カギ針



「大切な人へプレゼントを贈ろう」 牛乳パックを使って、ビーズ・ストラップを作ります。

- ① 16日(火) 学校終了後～4:30 (参加費 無料)
- ② 17日(水) 学校終了後～4:30 (参加費 無料)
- ③ 18日(木) 学校終了後～4:30 (参加費 無料)



フラワーアレンジ 生花でアレンジを楽しみます。花器を持参する場合は早目にお持ちください。

- 20日(土) 2:00～3:00 定員 20人 (参加費 400円・花器持参 300円)
※持ち物: 持ち帰り用の手さげ袋



スイーツ教室 第1回目は、簡単「アイスボックス・クッキー」を作ります。(2年生以上)

- 27日(土) 2:00～4:00 定員 20人 (参加費 100円)
※持ち物: エプロン、三角巾(ハンダナ可)、ハンドタオル、上履き
※食物アレルギーのあるお子さんはご注意ください。



アイロンビーズのキーホルダー 14cm角の型で作品を作りキーホルダーに仕上げます。

- 30日(火) 学校終了後～5:00 定員 30人 (参加費 100円)
※当選申込み時に、レシピ用紙をお渡しします。オリジナルの作品を作ってね。



参加申込みが必要なプログラム

カレーランチ みんなでカレーを食べます。準備のため必ず申込みをしてください。

- 1日(月) 運動会代休日 12:00～ 参加費 100円 (申込み用紙に貼付し、ご提出ください)
持ち物: ごはん(カレーをかけて食べられる大き目の容器に入れて持ってくる)
スプーン、ハンカチ、飲み物 ※食物アレルギーのあるお子さんはご注意ください。



★カレー作りのお手伝いを募集します!(3年生以上・申込者多数の場合は抽選になります)

10:00～ 持ち物: エプロン、三角巾、ハンドタオル



スナックデー「ミニ・ドーナツ」 準備のため必ず申込みをしてください。

- 26日(金) 学校終了後～4:00 (参加費 無料) ※食物アレルギーのあるお子さんはご注意ください。



登録の申込みが必要なプログラム

スポーツチャンバラ

スポチャンと呼ばれている、世界的なスポーツです。

毎週月曜日 1日、8日、15日、22日、29日 3:30~4:40頃終了 定員30人程度

*年間登録制になり、参加費は月謝制です。(月額1,000円)

*定員には多少余裕があるので、まだ登録可能です。



あみもの教室(3年生以上)

かぎ針や棒編みで作品作りをしていきます。

20日(土) 10:00~12:00 (参加費 無料) 持ち物:毛糸・かぎ針・編物の本



ソフトテニス教室

6月からは登録者のみの参加になります。

24日(水) 前半2:30~3:30頃まで、後半3:30~4:30頃まで



キッズからのお知らせとお願い

◆運動会代休日(6/1)、横浜開港記念日(6/2)について

*6月1日(月)のキッズは、土曜日と同様(8:30~5:00)に開所いたします。

お昼をまたいで参加される場合は、必ず「カレーランチ」の申込みをお願いします。

スポチャンも実施しますので、参加される場合は3:30までにキッズへ来てください。

6月2日(火)2:00~4:00は、みんなで楽しく遊びます。内容は当日のお楽しみ!!



◆土曜日のキッズ参加について

*土曜日のキッズクラブは8:30~5:00まで開所しております。

長期休業中と同様、8:30~9:30までは学習の時間ですので、必ず勉強道具を持たせてください。

学校の宿題やご自宅での自由勉強、読みかけの本(マンガ以外)なんでも結構です。

*午前中の参加は12:00まで、午後は1:00から受付けております。

夏場はお弁当に保冷剤を入れ、水筒の飲み物も多めに持たせていただけるよう、お願いします。

また、長時間の参加の場合、飽きてしまってトラブルも増えますので、お子さんの状況に合わせた参加時間の配慮をお願いいたします。

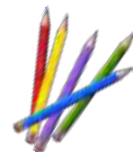

◆お迎え、5時以降の一時利用について

*お迎えの際は、正門にて「キッズ専用のインターホン」を押し、学年組、児童氏名を教えてください。

*5時以降は有料時間帯になり、一時利用料900円(参加費800円+おやつ代100円)が必要になります。

急遽一時利用をされる際は、おやつ等の準備がありますので、できるだけ早めのご連絡をお願いします。



◆持ち物について

*暑くなってきましたので、ハンカチ、タオル等を持たせてください。上着を脱いだ際の置き忘れや、水筒、傘などの忘れ物が多いので、持ち物には必ず記名をお願いします。



管理・運営 公益財団法人よこほまユース 笹野台小学校放課後キッズクラブ

〒241-0816 横浜市旭区笹野台4-48-1 (笹野台小学校内) 松浦・渡辺

TEL&FAX 045-362-0464 e-mail: sasanodai-kids@peace.ocn.ne.jp