



横浜市立名瀬小学校放課後キッズクラブ

キッズニュース

2019年 11月号 NO.165

e-mail : nase-kids@kind.ocn.ne.jp

045-813-8394

暑さ寒さも彼岸（ひがん）までという言葉があります。今年は残暑が長引いたうえに、大型の台風が10月になっても猛威をふるいました。日頃の災害への準備が大切なことを痛感させられましたね。

☆消火訓練・避難訓練

今回は、名瀬小学校防災拠点訓練にキッズもまぜてもらい、いろいろと体験させていただきました。①受水槽の扱い、②油圧ジャッキ/電動カッター、③備蓄庫の見学、④炊き出し機械、⑤簡易トイレ組立、⑥煙体験。

災害列島と呼ばれるほどに、日本では、台風の風水害やら、地震や津波の影響、火山の噴火などによる自然災害が各地で、発生しています。万一の災害に備えて、日々の準備が大切です。

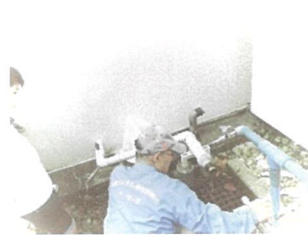

写真の掲載について/キッズニュースは印刷物のほか、よこはまユースのホームページに掲載されています。ご家庭のご事情などで写真掲載を望まれない場合は、キッズクラブまでご連絡ください。

☆科学実験「人間電池」

今年のノーベル化学賞は、リチウムイオン電池の開発により、旭化成（あさひかせい）の吉野彰さんが受賞されました。キッズでは今年も、電池の実験にチャレンジしました。食塩水で両手をぬらして、「せ～の～！」の掛け声で、左手をステンレスシート、右手をアルミシートの上に一緒にのせると、電子メロディが自然に鳴り始めて実験は成功でした。

いつか未来に、名瀬小出身の誰かが、吉野さんのような発明が出来るといいですね。



☆おやつ工房「たこむす」

生活科ルームや廊下に「たこむす」のにおいが、まだ、残っていた時、「もっと食べたい！」という声をいくつも、いただきました。味付けされたたこやきがおにぎりの上にちょこんと乗った、「キッズ特製たこむす」。今年も、たくさんおいしい笑顔に出会えました。



11月の予定

★のあるプログラムは、事前申込が必要です。

日	月	火	水	木	金	土
27	28	29	30	31	1 (就学時検診) 区分2児童の み受入	2
3	4	5	6	7	8 囲碁教室	9
10	11	12	13 キッズ映画館	14	15 囲碁教室	16
17	18	19	20 ★ おやつ工房 「かんづめパ ン」	21	22 囲碁教室	23
24	25	26 キッズ映画館	27 ★ 紙しばい	28	29 囲碁教室	30

★キッズ映画館 13日、26日

13日と26日はTV版ポケモン『ダイヤモンド&パール編』の続きを観ます。3:00から上映開始、4:00頃に終了予定です。

★おやつ工房「かんづめパン」20日 3:00~4:00

非常食のパンをクリームなどでキッズ独自の味付けをして、災害時に避難したときの気持ちで食べてみよう。なお、原材料の一部に小麦粉、乳、大豆を含みます。アレルギーのある方はご相談ください。材料の準備がありますので申し込みを忘れずに、お願いします。

★紙しばい 27日 3:00~4:00

横浜北部で、紙芝居や読み聞かせを行っているグループに来校いただき、昔話や童話を題材に、音楽や効果音付きで演じていただきます。

※会場の準備の都合があるので、必ず、申込書を提出ください。

参加申込書(控) おやつ工房「かんづめパン」

11月20日(水)

材料の準備の為、必ず申し込みをしてください。

※アレルギーをお持ちの方はご相談ください。

申込締切日 11月13日(水)

参加申込書 おやつ工房「かんづめパン」

11月20日(水)

食品アレルギー (なし・あり)

ありの場合 ()

年 組 なまえ



参加申込書(控) 紙しばい

11月27日(水)

人数確認の為、必ず申し込みをしてください。

申込締切日 11月20日(水)

参加申込書 紙しばい

11月27日(水)

年 組 なまえ



保護者の皆さまへのお願い

●プログラムの申込書を提出してください。(名前の記入を忘れずに)

申込みが必要なプログラムに参加する時は、必ず上記の申込書の右半分を切り取り、申込締切日までにキッズまでお持ちください。

●20日おやつ工房の日にキッズ利用の方

おやつ工房の日にキッズを利用される方で、おやつ工房には申込みされない方(キッズは利用するが提供される食品は食べない方)は事前にお知らせください。予定表だけ提出されていて、おやつ工房の申込みがされていない方、また、予定表も申込書の提出もなく急に利用される方もいらっしゃいます。食べ物のプログラムでは保護者の許可なく食べさせる事はできませんので、お手数ですが必ずお知らせください。

●11月27日(水)「紙しばい」のプログラムについて。

- | | |
|------------------|---------|
| 1. けちくらべ | 日本の昔話 |
| 2. 注文の多い料理店 | 宮沢賢治作 |
| 3. まんまるまんまたんたかたん | 荒木文子/作 |
| 4. やさいむらのあかたろう | 中村ルミ子/作 |

[新着図書]

ワンピース 巻九十四、尾田栄一郎、集英社。



◇ 保護者のみなさまへ 大切なお知らせ

● 11月1日は就学時健診があります。区分2の児童のみ受け入れます。

11月1日(金)は、就学時健診があるため、キッズルームのある2階は、保護者の方の控室となります。したがって、5時過ぎまで利用する児童(区分2)のみ受け入れます。ご協力よろしくお願い致します。

● 10月より最終1人帰り時間を変更しています(2月末日まで)。

10月1日より冬時間になり、1人帰りできる最終時間が4:30となっています。

4:30以降は無料時間帯でも生活科ルームまでお迎えが必要になりますのでよろしくお願い致します。日によっては4:30でもとても暗い日がありますので、ご家庭で判断していただき、帰り時間を早めるなどご検討ください。なお、門での待ち合わせは、万一、お迎えが遅れた場合、防犯上、安全とは言えません。ご注意ください。

● 日々の利用に関するお願い

キッズカードへの必要事項の記入は、必ず保護者が行ってください。「利用予定表」に変更が生じた場合、電話・メール・FAXでご連絡をお願いします。その際、「〇年〇組 児童名」を明示願います。3年生以上はキッズカードと「利用予定表」をキッズクラブで配布しています。

● お子様の安全・安心のために

- ①緊急時の連絡は、必ず取れるようにお願いします。
- ②メールアドレスの登録をお願いします。緊急の連絡時ケータイが繋がらない場合には、メールで確認事項を連絡します。メールが拒否されないような設定にしてください。
- ③お子様の持ち物(筆箱、鉛筆、消しゴム、ハンカチ、ティッシュ、帽子、上着など)には、必ず名前の記入をお願いします。
- ④10月より冬時間で、1人帰りできる最終時間が4:30となっています。5:00以降は一時利用の時間帯でおやつも出ますが、有料でお迎えが必要になります。(2月末まで)

● 「なりすまし電話」への対応について

- ①キッズカードに書き込んだ内容は、原則変更のないようにお願い致します。
- ②「帰る時間の変更」、「お迎えあり→一人帰り」などのご連絡を、電話で頂いた場合には、安全のために、登録して頂いている電話に、こちらから、かけなおしさせて頂いたうえで、ご用件を伺います。お迎えは、門での待ち合わせを避け、キッズの部屋までお願いします。

・利用予定表・利用カードは、1・2年生はキッズニュースといっしょに配ります。3年生以上は、キッズがやっている時間に、とりにきてください。
・出・欠席の連絡は、メール・ファックス・電話で受け付けています。電話は、通常は1時から、土曜・長期休日は8時30分から受け付けます。

管理・運営(公財)よこはまユース

名瀬小学校放課後キッズクラブ

〒225-0021 横浜市戸塚区名瀬 776



TEL・FAX045-813-8394

e-mail : nase-kids@kind.ocn.ne.jp

発行 遠藤悦郎 佐藤瞳