

上寺尾小学校放課後キッズクラブ かみてらおキッズニュース

10

E-mail kamiterao-kids@aroma.ocn.ne.jp TEL&FAX 045-585-2966 2019年10月

大型台風の相次ぐ発生・上陸により休校になるなど大荒れの9月のスタートになりました。気候も不安定で温度差が10度近くになる日もあり、体調を崩しているお子さんが増えてきたように思われます。もうすぐ楽しい運動会です。くれぐれも体調管理に気をつけ、楽しく運動会を迎えましょう！

★作品展★

鶴見区役所に於いて

♡フラダンス♡

三者生き方フェスティバル



※ペットボトルで小物入れ※



活動中の写真等をキッズニュース・HP等に掲載させていただきます。支障のある方は、ご連絡をお願いします。

プログラム紹介

【申し込みの注意】

- ※参加費は、当日、名前を書いた袋に入れておつりのないようにお持ちください。
- ※申込後のキャンセルは、早目をお願いします。前日・当日キャンセルは参加費をいただきます。
- ※抽選プログラムの連絡はしません。キッズルームに締切りの次の日に確かめてください。

※ 抽選の結果は、前日までに確認してください！（キッズの廊下にはってあります）

ハロウィン飾り作り★

(10月24日 15:30~16:30)

紙皿と紙コップを使って、飾り物を作ったり、各自の好きなハロウィンに因んだ物をつります。

【しめきり】10月11日(金)

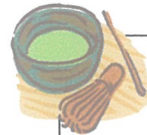

お抹茶を飲もう★

(10月18日 15:00~16:00)

和菓子をいただいて、茶道の簡単な作法を習いましょう。

【参加費】 200円 当日持参

【しめきり】 10月 8日(火)

抽選30名

DVDの日

(10月3,4日 15:00~16:00)

2日間をかけ子どもたちのリクエストで観ます。ポップコーンをみんなで食べながら楽しみましょう。

おりがみの日

(10月10日 15:00~16:00)

ハロウィンにちなんだ物を折ります。

工作の日

(10月8日 15:00~16:00)

各自好きなように、用意されているもので作ります。

ポッチャクラフ

(10月9日 15:00~16:00)

スポーツセンターの方に指導をお願いしています。

簡単な競技ですが、楽しく行っています。

希望の方は、キッズ受付に申込書を取りに来てください。

フェルトポプリ入れ作り

(10月11日 15:00~16:00)

久々のポプリ入れです。

フェルトを使いハート型で作ります。

ハロウィン用衣装づくり

(10月28,29日 15:30~16:30)

31日ハロウィンの変装用衣装を作ります。どちらかでも、両日でも構いません。

ハロウィンパーティー

(10月31日 15:30~16:30)

ハロウィンパーティーです。自分の作った変装をして、数か所を回ります。 トリック オア トリート

10月

キッズ利用予定表(保護者控用)

| 日 | 月 | 火 | 水 | 木 | 金 | 土 |
|----|-----------------|-----------------|-----------------|-----------------|-----------------|------------|
| | | 1 5時まで 5時以降 | 2 5時まで 5時以降 | 3 5時まで 5時以降 | 4 5時まで 5時以降 | 5 時～ 時 |
| 6 | 7 5時まで 5時以降 | 8 5時まで 5時以降 | 9 5時まで 5時以降 | 10 5時まで 5時以降 | 11 5時まで 5時以降 | 12 時～ 時 |
| 13 | 14 | 15 5時まで 5時以降 | 16 5時まで 5時以降 | 17 5時まで 5時以降 | 18 5時まで 5時以降 | 19 時～ 時 |
| 20 | 21 | 22 5時まで 5時以降 | 23 5時まで 5時以降 | 24 5時まで 5時以降 | 25 5時まで 5時以降 | 26 時～ 時 |
| 27 | 28 5時まで 5時以降 | 29 5時まで 5時以降 | 30 5時まで 5時以降 | 31 5時まで 5時以降 | | |

氏名 _____

☆利用予定欄に○をしてください

☆おやつなし(無料)は17時迄です

☆学校休業日(土曜や長期休み)は
利用予定時間も記入してください

利用区分2 利用料 _____ 円
おやつ代100× 回 _____ 円

***17時お迎え予定の方は時間厳守です。17時を過ぎた場合は利用料(900円)が発生します。**

***一人様は10月15日から4時半です。17時まではお迎えですが無料です。**

10月

キッズ利用予定表(キッズクラブ提出用)

| 日 | 月 | 火 | 水 | 木 | 金 | 土 |
|----|-----------------|-----------------|-----------------|-----------------|-----------------|------------|
| | | 1 5時まで 5時以降 | 2 5時まで 5時以降 | 3 5時まで 5時以降 | 4 5時まで 5時以降 | 5 時～ 時 |
| 6 | 7 5時まで 5時以降 | 8 5時まで 5時以降 | 9 5時まで 5時以降 | 10 5時まで 5時以降 | 11 5時まで 5時以降 | 12 時～ 時 |
| 13 | 14 | 15 5時まで 5時以降 | 16 5時まで 5時以降 | 17 5時まで 5時以降 | 18 5時まで 5時以降 | 19 時～ 時 |
| 20 | 21 | 22 5時まで 5時以降 | 23 5時まで 5時以降 | 24 5時まで 5時以降 | 25 5時まで 5時以降 | 26 時～ 時 |
| 27 | 28 5時まで 5時以降 | 29 5時まで 5時以降 | 30 5時まで 5時以降 | 31 5時まで 5時以降 | | |

学年組 _____ 年 _____ 組

氏名 _____

利用区分2 利用料 _____ 円
おやつ代100× 回 _____ 円
合計 _____ 円

プログラム参加・申し込みについても、登録されたお子さんになります。

お抹茶を飲もう申込書

氏名 _____

学年組 _____

ハロウィン飾り物申込書

氏名 _____

学年組 _____

※ イベントに申し込んだ場合は、必ず参加してください。
用意した材料等が無駄にならないようにご協力をお願いします。

10月のよてい

| 日 | 月 | 火 | 水 | 木 | 金 | 土 |
|----|----------------------------|----------------------------|-------------------------|------------------|--------------|-----|
| | | 1 | 2 | 3 | 4 | 5 |
| | | | 英語を学ぼう ドッジボール ピース | DVDの日 | DVDの日 | |
| 6 | 7 | 8 | 9 | 10 | 11 | 12 |
| | 英語を学ぼう フラダンス | 工作の日 | ポッチャ ピース | 折り紙の日 | ポプリ入れ 終業式 | |
| 13 | 14 | 15 | 16 | 17 | 18 | 19 |
| | 体育の日 | ぬりえの日 始業式 1人帰り 16:30 | ドッジボール ピース | | お抹茶を飲もう | 運動会 |
| 20 | 21 | 22 | 23 | 24 | 25 | 26 |
| | 運動会振替休日 英語を学ぼう | 即位礼聖殿の儀 | ドッジボール ピース | ★ ハロウィンの飾り物作り | ゲームの日 | |
| 27 | 28 | 29 | 30 | 31 | | |
| | ミュージックベル と ハロウィン衣装作り | ハロウィン衣装作り | ピース ドッジボール | ハロウィンパー ティ | | |

- ★ : もうしこみあり 予定表下にある申込み書に学年組、氏名を記入し、提出してください。
- ⌘ : 参加費が必要 参加費はプログラム当日に持参ください。
- ⊙ : とうろくメンバー 参加希望のお子さんは申込み書をキッズ受付に取りに来てください。

☆保護者の方へ

後期(10月15日)より、一人帰りは16時30分下校です。

- 区分1の方は、17時までにお迎えに来てください。17時までは無料です。時間厳守をお願いします。
- なお、17時5分を過ぎた場合、一時利用料金をいただきますので、ご了承ください。
キッズカードの忘れ、帰宅時間の記入もれが大変多いです。朝、必ず確認をしてください。宜しくお願いします。

上寺尾小学校放課後キッズクラブ

発行責任者 上寺尾小学校放課後キッズクラブ

管理・運営 公益財団法人よこはまユース

横浜市鶴見区馬場3-21-21

主任 嵯峨 教子

副主任 関根 理恵

tel & fax 045-585-2966

E-mail kamiterao-kids@aroma.ocn.ne.jp

よこはまユース

