上寺尾小学校放課後キッズクラブ

かみてらおキッズニュース

4

E-mail　kamiterao-kids@aroma.ocn.ne.jp　TEL＆FAX 045-585-2966　2017 年４月

春の訪れを感じられる季節になりました。４月から新しい教室での生活が始まります。期待と不安で子どもたちは、ワクワクドキドキしているでしょう。

上寺尾小キッズも子どもたちに元気をもらい１年が過ぎました。保護者の方々のご理解、ご協力に感謝しています。これからも、よろしくお願いします。

何を作っているのかな？
出来上がりが楽しみ

皆で砂場遊び
大きな山が完成！
イエ～イ！

２年生女子の力作

３人姉妹かな？可愛いね！

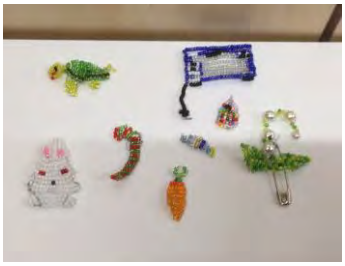

プロも顔負け
凄～い！！

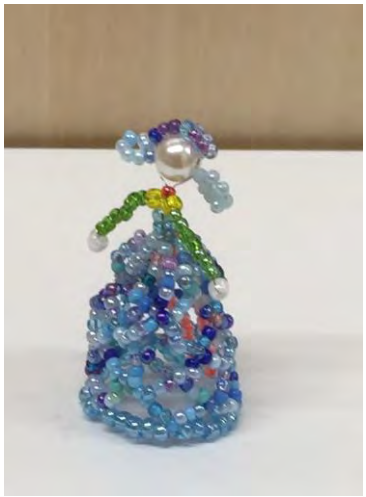

ブルーのドレスのプリンセス

＊「お願い」

イベントを申し込まれる時は、お子様と話し合って決めてください。申込みされたら必ず参加してください。材料等が無駄になります。宜しくお願いします。

※ 活動中の写真等をキッズニュース・HP 等に掲載させていただきます。支障のある方は、ご連絡をお願いします。

4月のよてい

	月	火	水	木	金	土
						1
2	3 アイロンビーズ	4	5 **弁当持参** **ビーズ**	6 弁当持参 ビーズ	7 弁当持参 ビーズ	8
9	10 **弁当持参**	11 折り紙の日	12 ゲームの日 ビーズ	13	14 ビーズ	15
16	17 フラダンス㊐	18 ドッジボール㊍	19 ★ **お抹茶を飲もう㊐**	20	21 **引取り訓練の為お休み**	22 ★ **大切な人へのプレゼント㊐**
23	24 **ビーズ**	25 ドッジボール㊍	26 ドッジボール㊐ ビーズ	27 キラキラ写し絵	28 みんなで校庭鬼ごっこ	29
30						

★ ：もうしこみあり　　予定表下にある申込み書に学年組、氏名を記入し、提出してください。
㊐ ：参加費が必要です　　参加費はプログラム当日に持参ください。
㊍ ：とうろくメンバー　　参加希望のお子さんは申込み書をキッズ受付に取りに来てください。

☆学年末休業中 12 時をまたぐ時は弁当・飲み物（お茶・水・スポーツドリンク）持参です。

☆29年度利用申し込みについて☆

〇利用申込書の配布は、1･2年生は全員、3年生以上は、キッズルームに取りに来てください。
〇利用申込書は1年ごとの提出です。また、 保護者の方の持参ですのでご了承ください。

上寺尾小学校放課後キッズクラブ
発行責任者　上寺尾小学校放課後キッズクラブ　主　任　嵯峨　敦子
管理・運営　公益財団法人よこはまユース　副主任　関根　理恵
横浜市鶴見区馬場３－２１－２１　ｔｅｌ＆ｆａｘ　０４５－５８５－２９６６
Ｅ－ｍａｉｌ　kamiterao-kids@aroma.ocn.ne.j

プログラム案内（★申し込みあり）

【申し込みの注意】
※**参加費**は、**当日**、名前を書いた袋に入れておつりのないようにお持ちください。
※申込後の**キャンセル**は、早目にお願いします。前日･当日キャンセル は参加費をいただきます。
※抽選プログラムの**連絡はしません**。キッズルームに締切りの**次の日**に確かめてください。

※ 抽選の結果は、前日までに確認してください！（キッズの廊下にはってあります）

大切な人へのプレゼント

（4 月 22 日 10:30～12:00）コミュニティ共催

転写パネルを作ります。申し込みを提出した日に写真を撮りますので、ご了承ください。

【参加費】　１００円

【しめきり】４月７日（金）

抽選 30 人

お抹茶をのもう

（４月１９日　　15:00～16:00）

抹茶(まっちゃ)をたてて、和菓子をいただいて、お茶(ちゃ)の作法(さほう)を習(なら)いましょう！

【参加費】２００円　（和菓子の上生・抹茶・懐紙等）
【しめきり】４月１２日（水）

キラキラ写し絵

（4 月 27 日（木）15:00～16:00）

子どもたちに人気のイベントです。写し絵をしてアルミホイルでキラキラさせます。

みんなで校庭鬼ごっこ

（4 月 28 日（金）15:00～16:00）

キッズ参加のお子さん全員で、手つなぎ鬼をします。いっぱい遊んで、おやつを皆で食べましょう。

カプラを３月に沢山購入しました。子どもたちの創造力に驚いています。子どもの未知なる力は本当に限りないと感心しました。

４月は、新１年生が入ってきます。なかなか慣れるまで時間がかかると思いますので、イベントは少なくしています。ご了承ください。

4月　キッズ利用予定表（保護者控用）

日	月	火	水	木	金	土
						1 時～　時
			5時まで　5時以降	5時まで　5時以降	5時まで　5時以降	
2	3 5時まで　5時以降	4 5時まで　5時以降	5 5時まで　5時以降	6 5時まで　5時以降	7 5時まで　5時以降	8 時～　時
9	10 5時まで　5時以降	11 5時まで　5時以降	12 5時まで　5時以降	13 5時まで　5時以降	14 5時まで　5時以降	15 時～　時
16	17 5時まで　5時以降	18 5時まで　5時以降	19 5時まで　5時以降	20 5時まで　5時以降	21 5時まで　5時以降	22 時～　時
23	24 5時まで　5時以降	25 5時まで　5時以降	26 5時まで　5時以降	27 5時まで　5時以降	28 5時まで　5時以降	29
30						

氏名 ＿＿＿＿＿＿＿＿

☆利用予定欄に〇をしてください

☆おやつなし（無料）は17時迄です

☆学校休業日（土曜や長期休み）は利用予定時間も記入してください

利用区分2 利用料 ＿＿＿円

おやつ代100×　回 ＿＿＿円

合計 ＿＿＿円

＊17時お迎え予定の方は時間厳守です。17時を過ぎた場合は利用料（900円）が発生します。

＊一人帰りは17時です。

4月　キッズ利用予定表（キッズクラブ提出用）

日	月	火	水	木	金	土
						1 時～　時
			5時まで　5時以降	5時まで　5時以降	5時まで　5時以降	
2	3 5時まだ　5時以降	4 5時まで　5時以降	5時まで　5時以降	6 5時まで　5時以降	7 5時まで　5時以降	8 時～　時
9	10 5時まで　5時以降	11 5時まで　5時以降	12 5時まで　5時以降	13 5時まで　5時以降	14 5時まで　5時以降	15 時～　時
16	17 5時まで　5時以降	18 5時まで　5時以降	19 5時まで　5時以降	20 5時まで　5時以降	21 5時まで　5時以降	22 時～　時
23	24 5時まで　5時以降	25 5時まで　5時以降	26 5時まで　5時以降	27 5時まで　5時以降	28 5時まで　5時以降	29
30						

学年組 ＿＿＿年＿＿＿組

氏名 ＿＿＿＿＿＿＿＿

利用区分2 利用料 ＿＿＿円

おやつ代100×　回 ＿＿＿円

合計 ＿＿＿円

☆利用申込書を提出し、キッズクラブに登録されたお子さんが、予定表と利用カードを交換できます。
また、プログラム参加・申し込みについても、登録されたお子さんになります。

習字を習おう申込書

氏名 ＿＿＿＿＿＿＿＿

学年組 ＿＿＿＿＿＿＿＿

お抹茶を飲もう申込書

氏名 ＿＿＿＿＿＿＿＿

学年組 ＿＿＿＿＿＿＿＿

大切な人へのプレゼント

氏名 ＿＿＿＿＿＿＿＿

学年組 ＿＿＿＿＿＿＿＿